



Neem eens een kijkje in de..... Predikherenlaan 83 te Tilburg



Bouwjaar: 1968

**Inhoud: circa 235 m³
Woonoppervlakte: circa 76 m²
Balkon: circa 5 m²**

Energie label: C

Aanvaarding: In overleg

Vraagprijs: € 275.000,- k.k.



Experimenteel, Rauw, Tegendraads, Daadkrachtig, Sociaal en Humor! Dit zijn de zes woorden die Tilburg het best omschrijven. Van oudsher een gebied bestaande uit verschillende herdgangen (buurtschappen) die onderling verbonden waren. Een stad met een rijke textielhistorie. Een industriestad. Door de wol geveerd en bezig met een ongekende transformatie! Een verrassende stad en liefde op het tweede gezicht, een stad van makers en doeners.

Daarnaast is Tilburg een stad met lef, we doen nieuwe dingen en soms vallen we, maar staan altijd weer op! Tilburg is een stad van iedereen, voor iedereen en waar iedereen een bijdrage aan kan leveren. Een stad waar de mensen voor elkaar klaar staan en echt iets voor een ander willen betekenen.

Het winkelgebied is de centrale as in het centrum. De ideale start voor een bezoek aan de verschillende gebieden. Tilburg wordt namelijk pas echt leuk als je op ontdekkingsreis gaat! Breng een bezoek aan de Spoorzone, de bruisende horecapleinen, het verrassende dwaalgebied of het creatieve Veemarktkwartier. Even helemaal tot rust komen? De ultieme ontspanning vind je in de Piushaven, de binnentuinen en stadsparken. Vaar mee met één van de vele georganiseerde vaarten of huur een sloep en ga zelf op pad!



Dit fraaie 3-kamerappartement ligt op de derde verdieping en biedt ruimte, veel lichtinval en vrij uitzicht over het groen en de bomen aan de achterzijde. Het appartement is keurig onderhouden, met strak gestuukte muren die circa 1,5 jaar geleden zijn vernieuwd en een complete keuken die van alle gemakken is voorzien. Verder beschikt het appartement over een royale woonkamer, twee slaapkamers, een badkamer en op de begane grond nog een berging. De ligging is bijzonder praktisch: op korte afstand van winkelvevoorzieningen aan de Westermarkt, het Tweesteden Ziekenhuis, en met goede verbindingen richting Waalwijk en andere uitvalswegen.

Appartement: De *entree* vormt de spil van het appartement. Vanuit hier zijn nagenoeg alle ruimtes te bereiken en tref je de meterkast. De **woonkamer** is middels een glasdeur (matglas) gescheiden van de entree. Voorheen bestond de woonkamer uit twee ruimtes maar nu het een geheel is geworden, is er een zeer royale woonkamer ontstaan met een mooi eetgedeelte aan de voorzijde (galerijzijde) en een ruim zitgedeelte aan de achterzijde met de toegang tot het balkon. Wanden en plafonds zijn strak gestuukt (2024) en op de vloer ligt laminaat.



De wijk: 't Zand

De wijk 't Zand is ontstaan in de zestiger jaren en bestaat ongeveer uit 11.500 inwoners. Het centrum van de wijk is de Westermarkt, een wijkwinkelcentrum met een bereik voor heel Tilburg West. Rond de Westermarkt zijn veel winkels en voorzieningen gecentreerd en door de ruime en groene opzet is de wijk zeer geschikt voor gezinnen met kinderen. Door de ligging van 't Zand is de wijk goed bereikbaar vanaf onder andere de Ringbaan West.



Winkelcentrum De Rooij Pannen



De **keuken** ligt aan de galerijzijde en staat in open verbinding met de entree. Aan één zijde staat een recht opgesteld keukenblok voorzien van een inductie kookplaat, RVS afzuigkap, combi-oven, vaatwasser, apothekerskast, koelkast en vriezer. Aan de andere zijde is ruimte voor bij voorbeeld een servieskast. Ook hier ligt laminaat op de vloer en zijn de wanden en het plafond gestuukt.



Vanuit de keuken is de **badkamer** bereikbaar. Hierin tref je een douche en een wastafelcombinatie met spiegel. Op de vloer liggen tegels in een zwart-wit geblokt patroon. De wanden zijn geheel betegeld met een witte tegel en het plafond is gestuukt.



Het appartement heeft **twee slaapkamers** en deze zijn beide gelegen aan de achterzijde en kijken weids uit over de Ruekertbaan, de groenstrook en de bomen, net als het **balkon**.

Beide slaapkamers zijn afgewerkt met laminaat op de vloer, gestuukte wanden en een gestuukt plafond. Slaapkamer 1 heeft een handmatig bedienbaar rolluik voor het raam en is circa 13 m² groot. Slaapkamer 2 is circa 9 m² groot.

De **toiletruimte** heeft dezelfde afwerking als de badkamer. De zwart-witte tegels op de vloer en de witte wandtegels. Naast het toilet is er een fonteintje aanwezig.



Herkomst straatnaam:

Predikheren zijn predikbroeders of dominicanen. De Orde van de Predikheren, Ordo Fratrum Praedicalorum afgekort O.P., werd in 1216 gesticht door de heilige Dominicus (> Dominicusstraat). Sinds 1232 zijn de dominicanen in ons land gevestigd, in kloosters en parochies.

Bron: Ronald Peeters, De straten van Tilburg (1987).



Complex: Het complex is gebouwd in een L-vorm waarbij het lange gedeelte bestaat uit een plint van garages en bergingen en vier woonlagen. Het korte deel bestaat uit twee woonlagen met een onderdoorgang waar de fietsen gestald kunnen worden. De entree ligt in de knik met het bellenpaneel en de brievenbussen aan de buitenzijde. De centrale hal geeft toegang tot de bergingen, het trappenhuis en de lift. Elke woonlaag heeft een galerij aan de voorzijde en per twee appartementen is er een gezamenlijke hal. Hier hangt de boiler en tref je de aansluitingen voor de wasapparatuur.

Predikherenlaan 83

5042 CB Tilburg

Vraagprijs: € 275.000,- k.k.

| | |
|----------------|-------------------------------------|
| Wijk: | 't Zand |
| Bouwjaar: | 1968 |
| Inhoud: | Circa 235 m ³ |
| Kadaster: | Tilburg AC 2191 A35, A84 en A180 |
| Verwarming: | Blokverwarming |
| Warm water: | Boiler |
| Energie-label: | C |
| Dubbel glas: | Ja, HR++ |
| Dakisolatie: | n.v.t. |
| Muurisolatie: | nee |
| Vloerisolatie: | n.v.t. |

Woonoppervlakte*: 76 m²

Oppervlakte:

woonkamer 34 m²

keuken 7 m²

slaapkamer 1 13 m²

slaapkamer 2 9 m²

badkamer 3 m²

Balkon: 5 m²

ligging balkon: Noord

Berging: 6 m²

VvE bijdrage incl.
voorschot
stookkosten: € 304,54 per maand

WOZ-waarde: € 270.000,-

Aanvaarding: In overleg

* definitie woonoppervlakte: bruto oppervlakte van alle verdiepingen met een minimale hoogte van 1,5m.

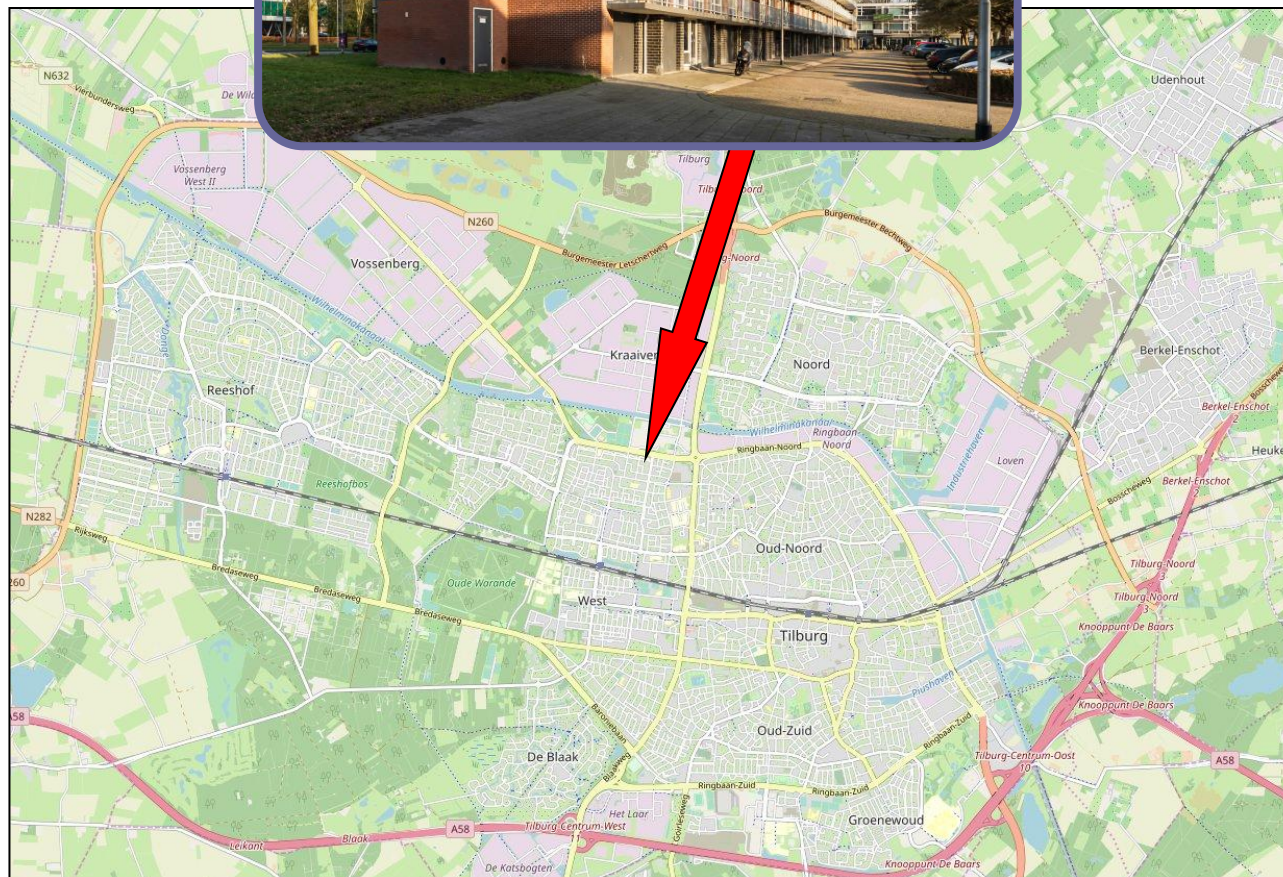

Het Kadaster

Het Kadaster houdt bij wie in Nederland welke rechten heeft op grond en gebouwen, en wat de kenmerken daarvan zijn. Dat doet het ook voor schepen, luchtvaartuigen en ondergrondse netwerken. Deze wettelijke taak is bedoeld om de rechtszekerheid te borgen: er ontstaan geen misverstanden over wat van wie is. En wat de precieze locatie ervan is.

Het Kadaster is in 1832 opgericht. Nadat het tot 1974 onderdeel was van het Ministerie van Financiën en daarna van het Ministerie van VROM, is het vanaf 1994 een zelfstandig bestuursorgaan (ZBO).

De gegevens houdt het kadaster bij in de openbare registers en kadastrale registratie. Door het beheer van deze omvangrijke gegevensbronnen vervult het Kadaster een spilrol op het gebied van vastgoed- en geo-informatie in Nederland.

Hiernaast treft u aan de kadastrale omgevingskaart van de woning. De kaart is noordgericht en geeft een gebied van vier vierkante kilometer weer met als centraal middelpunt de woning.

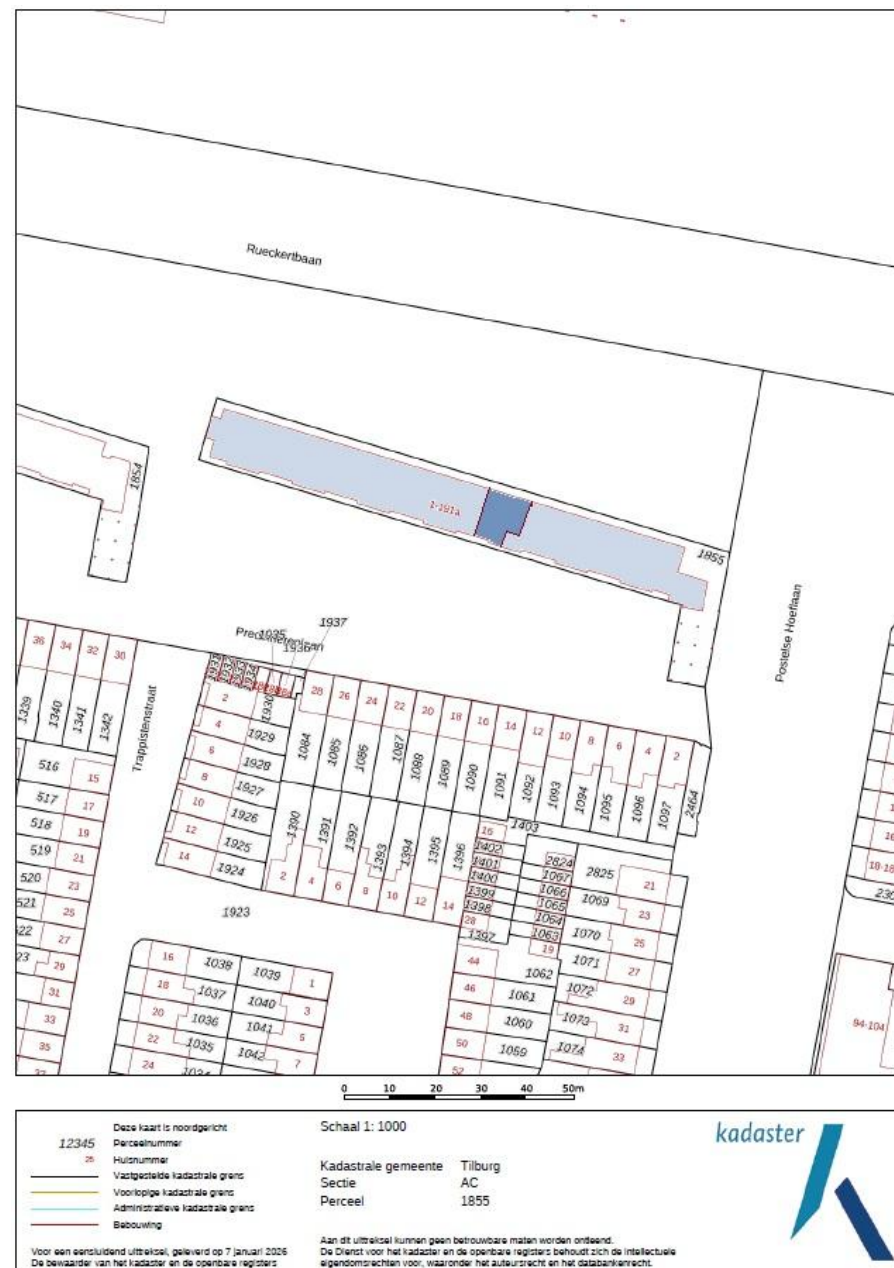

U heeft belangstelling?

Op deze pagina vindt u belangrijke informatie over hoe te handelen als u belangstelling heeft voor deze woning.

Op het rechtergedeelte van deze pagina vindt u onder meer informatie over uw onderzoeksplicht en het biedverloop. Maar er komt bij het kopen van een huis meer kijken. We gaan er vanuit dat u zich op voorhand al heeft laten voorlichten over uw financiële (on)mogelijkheden.

Daarnaast heeft u als koper een onderzoeksplicht. Informeer dus altijd vóór het starten van de onderhandelingen naar datgene wat u belangrijk vindt.

Hart van Brabant Makelaardij kan slechts de belangen van één partij (in dit geval de verkoper) behartigen. Zo voorkomt de NVM oneerlijke praktijken.

Wij adviseren u dan ook om altijd een eigen NVM-makelaar in de arm te nemen als u belangstelling heeft voor een woning die via ons kantoor te koop staat.



Onderzoeksplicht en mededelingsplicht

De informatie in deze verkoopdocumentatie heeft als bedoeling om de (aspirant) koper zo goed mogelijk te informeren en tegelijk te voldoen aan de op de verkoper rustende mededelingsplicht. Deze verkoopdocumentatie beoogt juist geen uitputtende lijst te geven met betrekking tot aanwezige gebreken in de woning.

Op grond van het Burgerlijk Wetboek rust er op de (aspirant)koper van een woning een onderzoeksplicht. Dit houdt in dat de (aspirant) koper zelf verantwoordelijk is voor de beoordeling of de woning de eigenschappen zal bezitten om te voldoen aan het gebruik dat hij van de woning zal willen maken. Het verdient dan ook aanbeveling om altijd een deskundige (makelaar en/of bouwkundige) in te schakelen.

Biedverloop

Alle verstrekte informatie dient gezien te worden als een uitnodiging om in onderhandeling te treden. Een bieding gelijk aan de gestelde vraagprijs doet dan ook niet direct een koopovereenkomst tot stand komen. Het biedverloop bij onderhandelingen over de woning kent diverse bijzonderheden die u het beste vooraf met uw eigen makelaar kunt bespreken.

Verkoper behoudt zich uitdrukkelijk het recht voor de woning te gunnen aan de gegadigde van zijn keuze.

Een overeenkomst komt tot stand, indien overeenstemming is bereikt over de hoogte van de koopsom, oplevering, bijkomende (ontbindende) voorwaarden en roerende zaken. Echter, een mondelinge overeenkomst is niet voldoende. De overeenkomst komt pas daadwerkelijk tot stand indien beide partijen de schriftelijke overeenkomst hebben ondertekend.

Koopovereenkomst

Als basis wordt gebruik gemaakt van een model koopovereenkomst, vastgesteld door de Nederlandse Vereniging van Makelaars in onroerende goederen NVM, de Consumentenbond en de Vereniging Eigen Huis.

In deze koopovereenkomst wordt de verplichting opgenomen tot het storten van een waarborgsom of het stellen van een bankgarantie door de koper ter grootte van 10% van de koopsom.

Bij woningen met een bouwjaar van vóór 1994 wordt aan de overeenkomst standaard een asbestclausule toegevoegd.

Ter bescherming van de koper kan in de overeenkomst een financieringsvoorbehoud worden opgenomen ter grootte van de koopsom. Wij stellen het wel op prijs om vooraf in contact te treden met uw hypotheekadviseur.



Spoorlaan 432
5038 CX Tilburg
T 013 – 5 835 000
E info@hartvanbrabantmakelaardij.nl
I www.hartvanbrabantmakelaardij.nl

openingstijden:
maandag t/m vrijdag: 09:00 – 17:30
zaterdag: 09:30 – 13:00

**VEELZIJDIG IN
DIENSTVERLENING!**

Uw reactie

De eigenaar van de woning, maar ook wij zijn erg benieuwd wat u van deze woning vindt. Wij zullen dan ook circa één week na het toesturen van deze brochure contact met u opnemen om geheel vrijblijvend te informeren naar uw reactie over de woning en of u nog vragen heeft naar aanleiding van deze brochure.

Een bezichtiging

Het bezichtigen van de woning vindt uitsluitend plaats via een afspraak met ons kantoor. Wij maken graag tijd voor u vrij om de woning samen te gaan bekijken. Als u de woning heeft bezichtigd zullen wij na circa één week contact met u opnemen om te vragen wat u van de woning vindt. Daarna zullen wij uw reactie doorgeven aan de eigenaar van de woning.

Waardebepaling van uw huidige woning

Voor een objectieve waardebeoordeling van uw woning zijn wij u graag van dienst. Uiteraard luisteren we naar uw wensen en stellen een op maat gemaakt verkoopadvies voor u op.

Aankoopbemiddeling

U wilt tot aankoop van een woning over gaan, maar twijfelt over een aantal zaken. Aarzel niet en neem uw eigen makelaar mee naar de bezichtiging. Op de eerste plaats weten twee mensen meer dan één; dat we daarnaast ook nog eens voor u de noodzakelijke onderzoeken doen en ook nog eens voor u een scherpe aankoopprijs weten te bedingen is mooi meegenomen. Bovendien zijn we er ook om de aankoop verder (juridisch) tot en met de notariële overdracht in goede banen te leiden.

Hoe kiest u de juiste hypotheekadviseur

Bel of mail voor een deskundig en betrouwbaar hypotheekgesprek met:

De Hypotheekshop
Spoorlaan 432
5038 CX Tilburg
013 – 5 835 005
www.hypotheekshop.nl



Voorbehouden

Ondanks dat grote zorgvuldigheid is betracht bij het samenstellen van deze verkoopdocumentatie, wordt voor de onjuistheid van de vermelde gegevens door de eigenaar noch door Hart van Brabant Makelaardij enige aansprakelijkheid aanvaard. De gegevens (kengetallen, omschrijvingen enz.) kunnen zijn verkregen door mondelinge overdracht. De eventueel opgenomen tekeningen geven vaak de standaardsituatie van de woning weer. Het kan echter voorkomen dat één van de vorige eigenaren wijzigingen heeft aangebracht, zodat maten en indelingen niet meer overeenstemmen met de werkelijke situatie. Door Hart van Brabant Makelaardij wordt geen aansprakelijkheid aanvaard, behalve waar de door ons verplicht afgesloten beroepsaansprakelijkheidsverzekering in voorkomend geval aanspraak geeft op uitkering.



APPARTEMENT

Aan deze plattegronden kunnen geen rechten worden ontleend.

Betreft: Predikherenlaan 83, 5042 CB te Tilburg



NVM Lijst van zaken

Lijst van zaken behorende bij:
opdracht tot dienstverlening bij verkoop/verhuur

d.d.:

betreffende het perceel: Predikherenlaan 83, 5042 CB Tilburg

Voor de onderstaande zaken -ongeacht of ze roerend dan wel onroerend zijn- geldt dat ze soms wel en soms niet in de woning achterblijven. Wilt u aangeven wat in uw situatie het geval is?

| ZAKEN | blijft achter | gaat mee | kan worden/is *) overgenomen | niet van toepassing |
|--|-------------------------------------|--------------------------|-------------------------------------|-------------------------------------|
| - tuinaanleg / (sier-)bestrating / beplanting / erfafscheiding | <input type="checkbox"/> | <input type="checkbox"/> | <input type="checkbox"/> | <input checked="" type="checkbox"/> |
| - buitenverlichting | <input type="checkbox"/> | <input type="checkbox"/> | <input type="checkbox"/> | <input checked="" type="checkbox"/> |
| - tuinhuisje / buitenberging | <input type="checkbox"/> | <input type="checkbox"/> | <input type="checkbox"/> | <input checked="" type="checkbox"/> |
| - broeikas | <input type="checkbox"/> | <input type="checkbox"/> | <input type="checkbox"/> | <input checked="" type="checkbox"/> |
| - vlaggenmast | <input type="checkbox"/> | <input type="checkbox"/> | <input type="checkbox"/> | <input checked="" type="checkbox"/> |
| - voet droogmolen | <input type="checkbox"/> | <input type="checkbox"/> | <input type="checkbox"/> | <input checked="" type="checkbox"/> |
| - antenne | <input type="checkbox"/> | <input type="checkbox"/> | <input type="checkbox"/> | <input checked="" type="checkbox"/> |
| - brievenbus | <input type="checkbox"/> | <input type="checkbox"/> | <input type="checkbox"/> | <input checked="" type="checkbox"/> |
| - (voordeur)bel | <input type="checkbox"/> | <input type="checkbox"/> | <input type="checkbox"/> | <input checked="" type="checkbox"/> |
| - veiligheidsslots | <input type="checkbox"/> | <input type="checkbox"/> | <input type="checkbox"/> | <input checked="" type="checkbox"/> |
| - alarminstallatie | <input type="checkbox"/> | <input type="checkbox"/> | <input type="checkbox"/> | <input checked="" type="checkbox"/> |
| - rolluiken (slaapkamer) / zonwering buiten / screen woonkamer | <input checked="" type="checkbox"/> | <input type="checkbox"/> | <input type="checkbox"/> | <input type="checkbox"/> |
| - zonwering binnen | <input type="checkbox"/> | <input type="checkbox"/> | <input type="checkbox"/> | <input checked="" type="checkbox"/> |
| - gordijnrails | <input type="checkbox"/> | <input type="checkbox"/> | <input checked="" type="checkbox"/> | <input type="checkbox"/> |
| - gordijnen | <input type="checkbox"/> | <input type="checkbox"/> | <input checked="" type="checkbox"/> | <input type="checkbox"/> |
| - vitrages | <input type="checkbox"/> | <input type="checkbox"/> | <input type="checkbox"/> | <input checked="" type="checkbox"/> |
| - losse horren / rolhorren | <input type="checkbox"/> | <input type="checkbox"/> | <input type="checkbox"/> | <input checked="" type="checkbox"/> |
| - rolgordijnen | <input type="checkbox"/> | <input type="checkbox"/> | <input type="checkbox"/> | <input checked="" type="checkbox"/> |
| - vloerbedekking / linoleum | <input type="checkbox"/> | <input type="checkbox"/> | <input type="checkbox"/> | <input checked="" type="checkbox"/> |
| - | <input type="checkbox"/> | <input type="checkbox"/> | <input type="checkbox"/> | <input type="checkbox"/> |
| - | <input type="checkbox"/> | <input type="checkbox"/> | <input type="checkbox"/> | <input type="checkbox"/> |
| - laminaatvloer woonkamer | <input checked="" type="checkbox"/> | <input type="checkbox"/> | <input type="checkbox"/> | <input type="checkbox"/> |
| - warmwatervoorziening, te weten | | | | |
| - boiler | <input checked="" type="checkbox"/> | <input type="checkbox"/> | <input type="checkbox"/> | <input type="checkbox"/> |
| - | <input type="checkbox"/> | <input type="checkbox"/> | <input type="checkbox"/> | <input type="checkbox"/> |
| - c.v. met toebehoren (blokverwarming) | <input checked="" type="checkbox"/> | <input type="checkbox"/> | <input type="checkbox"/> | <input type="checkbox"/> |
| - klokthermostaat | <input type="checkbox"/> | <input type="checkbox"/> | <input type="checkbox"/> | <input checked="" type="checkbox"/> |
| - | <input type="checkbox"/> | <input type="checkbox"/> | <input type="checkbox"/> | <input type="checkbox"/> |
| - (voorzet)open haard met toebehoren, te weten: | <input type="checkbox"/> | <input type="checkbox"/> | <input type="checkbox"/> | <input checked="" type="checkbox"/> |
| - | <input type="checkbox"/> | <input type="checkbox"/> | <input type="checkbox"/> | <input type="checkbox"/> |
| - | <input type="checkbox"/> | <input type="checkbox"/> | <input type="checkbox"/> | <input type="checkbox"/> |
| - kachels | <input type="checkbox"/> | <input type="checkbox"/> | <input type="checkbox"/> | <input checked="" type="checkbox"/> |
| - isolatievoorzieningen (voorzetramen, radiatorfolie etc.) te weten: | <input type="checkbox"/> | <input type="checkbox"/> | <input type="checkbox"/> | <input checked="" type="checkbox"/> |
| - | <input type="checkbox"/> | <input type="checkbox"/> | <input type="checkbox"/> | <input type="checkbox"/> |

*) Doorhalen wat niet van toepassing is.

Betreft: Predikherenlaan 83 . 5042 CB Tilburg

| ZAKEN | blijft achter | gaat mee | kan worden/is *) overgenomen | niet van toepassing |
|--|-------------------------------------|-------------------------------------|-------------------------------------|-------------------------------------|
| - | <input type="checkbox"/> | <input type="checkbox"/> | <input type="checkbox"/> | <input type="checkbox"/> |
| - keukenblok met bovenkasten inclusief verlichting | <input checked="" type="checkbox"/> | <input type="checkbox"/> | <input type="checkbox"/> | <input type="checkbox"/> |
| - keuken (inbouw)apparatuur, te weten: | | | | |
| - koelkast, oven | <input checked="" type="checkbox"/> | <input type="checkbox"/> | <input type="checkbox"/> | <input type="checkbox"/> |
| - vaatwasser | <input checked="" type="checkbox"/> | <input type="checkbox"/> | <input type="checkbox"/> | <input type="checkbox"/> |
| - inductiekookplaat | <input checked="" type="checkbox"/> | <input type="checkbox"/> | <input type="checkbox"/> | <input type="checkbox"/> |
| - inbouwverlichting / dimmers, te weten: | <input type="checkbox"/> | <input type="checkbox"/> | <input type="checkbox"/> | <input checked="" type="checkbox"/> |
| - | <input type="checkbox"/> | <input type="checkbox"/> | <input type="checkbox"/> | <input type="checkbox"/> |
| - | <input type="checkbox"/> | <input type="checkbox"/> | <input type="checkbox"/> | <input type="checkbox"/> |
| - | <input type="checkbox"/> | <input type="checkbox"/> | <input type="checkbox"/> | <input type="checkbox"/> |
| - opbouwverlichting, te weten: | | | | |
| - zithoek woonkamer | <input type="checkbox"/> | <input checked="" type="checkbox"/> | <input type="checkbox"/> | <input type="checkbox"/> |
| - | <input type="checkbox"/> | <input type="checkbox"/> | <input type="checkbox"/> | <input type="checkbox"/> |
| - | <input type="checkbox"/> | <input type="checkbox"/> | <input type="checkbox"/> | <input type="checkbox"/> |
| - kasten slaapkamer | <input type="checkbox"/> | <input type="checkbox"/> | <input checked="" type="checkbox"/> | <input type="checkbox"/> |
| - spiegelwanden | <input type="checkbox"/> | <input type="checkbox"/> | <input type="checkbox"/> | <input checked="" type="checkbox"/> |
| - losse kasten, boeken-, legplanken | <input type="checkbox"/> | <input type="checkbox"/> | <input type="checkbox"/> | <input checked="" type="checkbox"/> |
| - wastafels met accessoires | <input checked="" type="checkbox"/> | <input type="checkbox"/> | <input type="checkbox"/> | <input type="checkbox"/> |
| - toiletaccessoires (toiletrolhouder, toiletbril, spiegel etc.) | <input checked="" type="checkbox"/> | <input type="checkbox"/> | <input type="checkbox"/> | <input type="checkbox"/> |
| - | <input type="checkbox"/> | <input type="checkbox"/> | <input type="checkbox"/> | <input type="checkbox"/> |
| - | <input type="checkbox"/> | <input type="checkbox"/> | <input type="checkbox"/> | <input type="checkbox"/> |
| - badkameraccessoires (planchet, spiegel, kranen, douchescherm etc.) | <input checked="" type="checkbox"/> | <input type="checkbox"/> | <input type="checkbox"/> | <input type="checkbox"/> |
| - sauna met toebehoren, te weten: | <input type="checkbox"/> | <input type="checkbox"/> | <input type="checkbox"/> | <input checked="" type="checkbox"/> |
| - | <input type="checkbox"/> | <input type="checkbox"/> | <input type="checkbox"/> | <input type="checkbox"/> |
| - | <input type="checkbox"/> | <input type="checkbox"/> | <input type="checkbox"/> | <input type="checkbox"/> |
| - veiligheidsschakelaar wasautomaat | <input checked="" type="checkbox"/> | <input type="checkbox"/> | <input type="checkbox"/> | <input type="checkbox"/> |
| - (huis)telefoon toestellen | <input type="checkbox"/> | <input type="checkbox"/> | <input type="checkbox"/> | <input checked="" type="checkbox"/> |
| - | <input type="checkbox"/> | <input type="checkbox"/> | <input type="checkbox"/> | <input type="checkbox"/> |
| - | <input type="checkbox"/> | <input type="checkbox"/> | <input type="checkbox"/> | <input type="checkbox"/> |
| - | <input type="checkbox"/> | <input type="checkbox"/> | <input type="checkbox"/> | <input type="checkbox"/> |
| - zaken die geen eigendom van de verkoper zijn maar waarvan eventuele leasecontracten, huurkoopcontracten of huurcontracten zijn over te nemen (keukens, open haarden, c.v.-ketels, boilers, geisers): | | | | |
| - | <input type="checkbox"/> | <input type="checkbox"/> | <input type="checkbox"/> | <input type="checkbox"/> |
| - | <input type="checkbox"/> | <input type="checkbox"/> | <input type="checkbox"/> | <input type="checkbox"/> |
| - | <input type="checkbox"/> | <input type="checkbox"/> | <input type="checkbox"/> | <input type="checkbox"/> |
| - bijzondere opmerkingen: | | | | |

Voor akkoord,

De opdrachtgever/verkoper,
(en echtgeno(o)t(e)/partner),

koper,
(en echtgeno(o)t(e)/partner),

plaats en datum:

plaats en datum:

Betreft: Predikherenlaan 83, 5042 CB Tilburg



HOE KOOP IK EEN HUIS IN 9 STAPPEN

**Aankoop-
begeleiding:**

Neem vrijblijvend contact met ons op voor hulp bij het aankopen van uw droomhuis.

Hart van Brabant Makelaardij

Bezoekadres:
Spoorlaan 432
5038 CX Tilburg

Tel.:
(013) 5 835 000

E-mail:
Info@hartvanbrabant
makelaardij.nl

