



Neem eens een kijkje in de.....  
**Nicolaas Beetsstraat 27 te Tilburg**

**Bouwjaar: 1926**

**Inhoud: circa 280 m<sup>3</sup>**  
**Woonoppervlakte: circa 80 m<sup>2</sup>**  
**Perceeloppervlakte: 95 m<sup>2</sup>**

**Energie label: E**

**Aanvaarding: in overleg**

**Vraagprijs: € 325.000,- k.k.**





Experimenteel, Rauw, Tegendraads, Daadkrachtig, Sociaal en Humor! Dit zijn de zes woorden die Tilburg het best omschrijven. Van oudsher een gebied bestaande uit verschillende herdgangen (buurtschappen) die onderling verbonden waren. Een stad met een rijke textielhistorie. Een industriestad. Door de wol geverfd en bezig met een ongekende transformatie! Een verrassende stad en liefde op het tweede gezicht, een stad van makers en doeners.

Daarnaast is Tilburg een stad met lef, we doen nieuwe dingen en soms vallen we, maar staan altijd weer op! Tilburg is een stad van iedereen, voor iedereen en waar iedereen een bijdrage aan kan leveren. Een stad waar de mensen voor elkaar klaar staan en echt iets voor een ander willen betekenen.

Het winkelgebied is de centrale as in het centrum. De ideale start voor een bezoek aan de verschillende gebieden. Tilburg wordt namelijk pas echt leuk als je op ontdekkingsreis gaat! Breng een bezoek aan de Spoorzone, de bruisende horecapleinen, het verrassende dwaalgebied of het creatieve Veemarktkwartier. Even helemaal tot rust komen? De ultieme ontspanning vind je in de Piushaven, de binnentuinen en stadsparken. Vaar mee met één van de vele georganiseerde vaarten of huur een sloep en ga zelf op pad!



*Deze charmante tussenwoning combineert karakter met modern wooncomfort. De authentieke paneeldeuren zorgen voor sfeer, terwijl een slimme indeling optimaal gebruikmaakt van de ruimte. Op de verdieping heb je drie slaapkamers en de zolder is middels een vaste trap bereikbaar en voorzien van een dakkapel. Op de begane grond heb je een sfeervolle woonkamer, heerlijke keuken en een moderne badkamer welke beschikt over een ligbad en een inloofdouche. De keuken biedt toegang tot de gezellige stadstuin met ruime berging. Gelegen in een prettige woonwijk, vlak bij een grote speelweide en diverse voorzieningen, is dit een ideale plek!*

**Begane grond:** *Entree* met trapopgang, **kelderkast** en toegang tot de woonkamer. In de kelderkast bevinden zich de meters van het gas, het water en de elektra. Zowel in de hal als in de woonkamer ligt een houten vloer, zijn de wanden glad en gesausd en is het plafond gestuukt. De sfeervolle **woonkamer** beschikt over een praktische, open, kastruimte onder de trap en de ramen zijn zowel voor als achter voorzien van een rolluik.

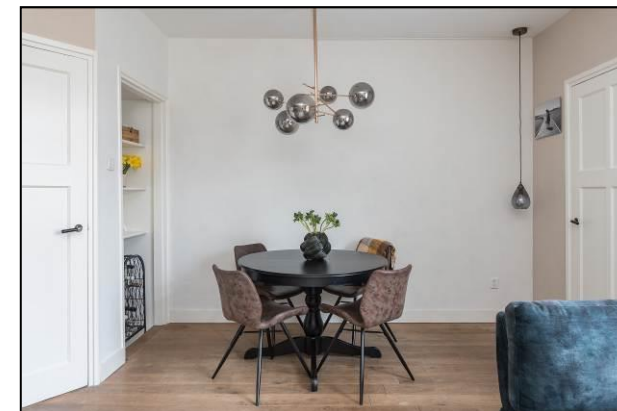

## De wijk: Korvel

De wijk Korvel is gelegen rondom de levendige 'Korvelseweg'. Binnen de wijk zijn voorzieningen als een supermarkt, bakker en groenteboer direct binnen handbereik. Op de Korvelseweg vindt u tevens een groot aanbod aan verschillende winkels. Het stadshart van Tilburg ligt op minder van vijf fietsminuten, en onderwijs- en sportvoorzieningen zijn tevens in de nabije omgeving gelegen.



Korvelplein

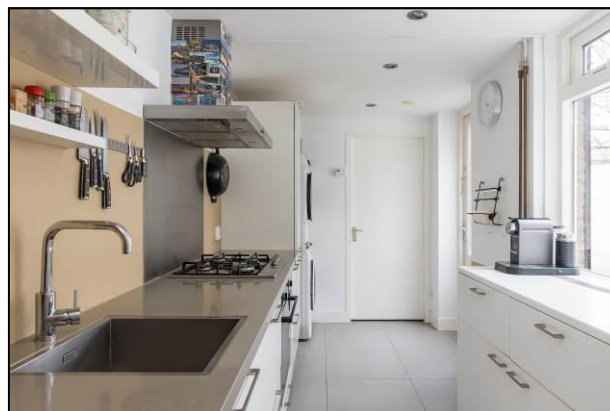

De **keuken** beschikt over een keukenblok met hierin een 4-pits gaskookplaat, RVS afzuigkap, spoelbak, vaatwasser, koelkast, vriezer (3 lades) en een oven. Naast het keukenblok zijn de aansluitingen gemaakt voor de wasapparatuur en onder en naast het keukenraam tref je nog extra werk- en kastruimte. Er ligt een tegelvloer, de wanden en het plafond zijn gestuukt. De **badkamer** ligt achter de keuken en is voorzien van een ligbad, inloofdouche, wastafel en hangcloset. Tevens tref je hier een kast met de cv-ketel. De ruimte is strak afgewerkt met een fraaie tegel op de vloer en deels tegen de wand. Het plafond en de wanden zijn gestuukt.

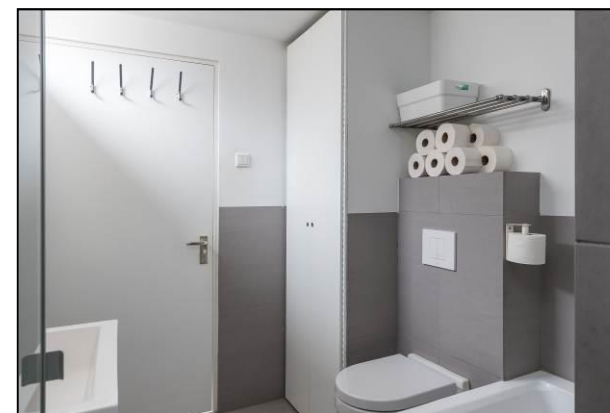
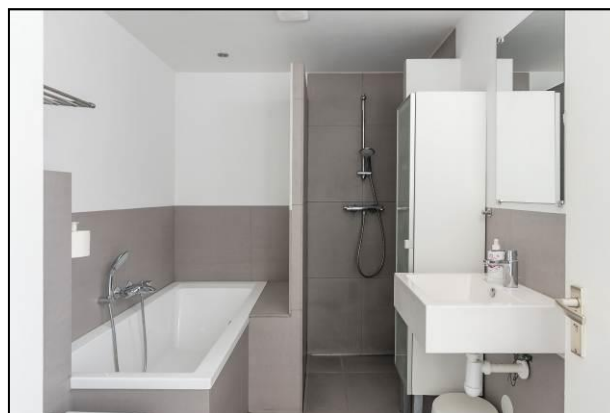

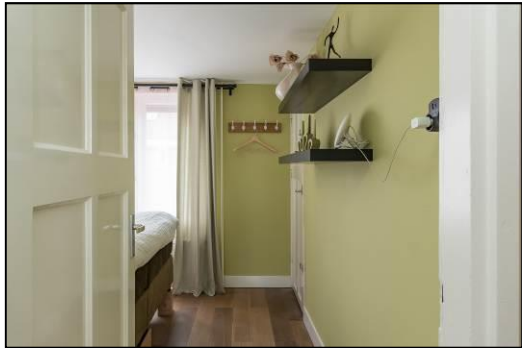

**Eerste verdieping:** De **overloop** geeft toegang tot drie slaapkamers. Zowel op de overloop als in de drie slaapkamers ligt een parketvloer en zijn de plafonds gestuukt.

**Slaapkamer 1** ligt aan de voorzijde. **Slaapkamer 2** en **slaapkamer 3** zijn aan de achterzijde gelegen. Alle drie de kamers hebben ramen voorzien van een rolluik. De wanden zijn overal glad en gesausd. Slaapkamers 1 en 3 hebben beide één wand met behang. De kamers zijn respectievelijk 10, 7 en 5 m<sup>2</sup> groot. Slaapkamer 3 heeft nog een open vaste kastruimte.

## Herkomst straatnaam:

Dr. Nicolaas Beets werd geboren te Haarlem op 13 september 1814. Hij studeerde te Leiden en was Hervormd predikant te Heemstede (1840-1854) en te Utrecht (1854-1875). In 1875 werd hij hoogleraar in de theologie te Utrecht (tot 1884). Aanvankelijk schreef hij dramatische verhalen. Zijn roem als schrijver berust op de Camera Obscura, in 1839 uitgegeven onder het pseudoniem Hildebrand, waarin verschillende stukken uit zijn studententijd bijeengebracht waren. Dit werk wordt tot de klassieke literaire boeken uit de 19e eeuw gerekend. Beets overleed te Utrecht op 13 maart 1903.

*Bron: Ronald Peeters, De straten van Tilburg (1987).*

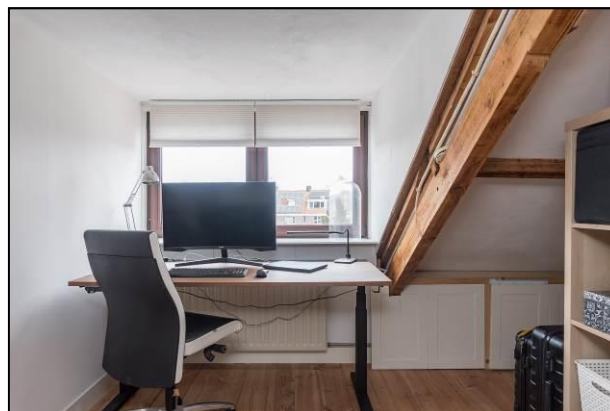

**Zolder:** Vanuit slaapkamer 1 is een vaste, afgesloten trapopgang gerealiseerd naar zolder. Aan de achterzijde is de zolder vergroot met een dakkapel waardoor er hier een **extra kamer** is gecreëerd. Er ligt laminaat en onder de schuine kanten van het dak heb je veel bergruimte.



**Buiten:** De **achtertuin** is grotendeels bestraat en heeft achterin een grote stenen **berging** met vanuit de berging een deur naar de achterom. Langs een erfafscheiding is een smalle border gemaakt met onder andere een boompje.



## Nicolaas Beetsstraat 27

5025 TJ Tilburg

Vraagprijs: € 325.000,- k.k.

Wijk:	Korvel
Bouwjaar:	1926
Inhoud:	Circa 280 m <sup>3</sup>
Perceeloppervlakte:	95 m <sup>2</sup>
Kadaster:	Tilburg Q 5304
Verwarming en warm water:	HR cv-ketel, Intergas uit 2021

Energie label:	E
Dubbel glas:	Gedeeltelijk
Dakisolatie:	Ja
Muurisolatie:	Gedeeltelijk
Vloerisolatie:	Gedeeltelijk

Woonoppervlakte\*: 80 m<sup>2</sup>

Oppervlakte:	
woonkamer	23 m <sup>2</sup>
keuken	8 m <sup>2</sup>
badkamer	6 m <sup>2</sup>
slaapkamer 1	10 m <sup>2</sup>
slaapkamer 2	7 m <sup>2</sup>
slaapkamer 3	5 m <sup>2</sup>
zolder	7 m <sup>2</sup>

Berging: 10 m<sup>2</sup>  
ligging achtertuin: Noordoost

WOZ-waarde: € 284.000,-  
Aanvaarding: In overleg

\* definitie woonoppervlakte: bruto oppervlakte van alle verdiepingen met een minimale hoogte van 1,5m.

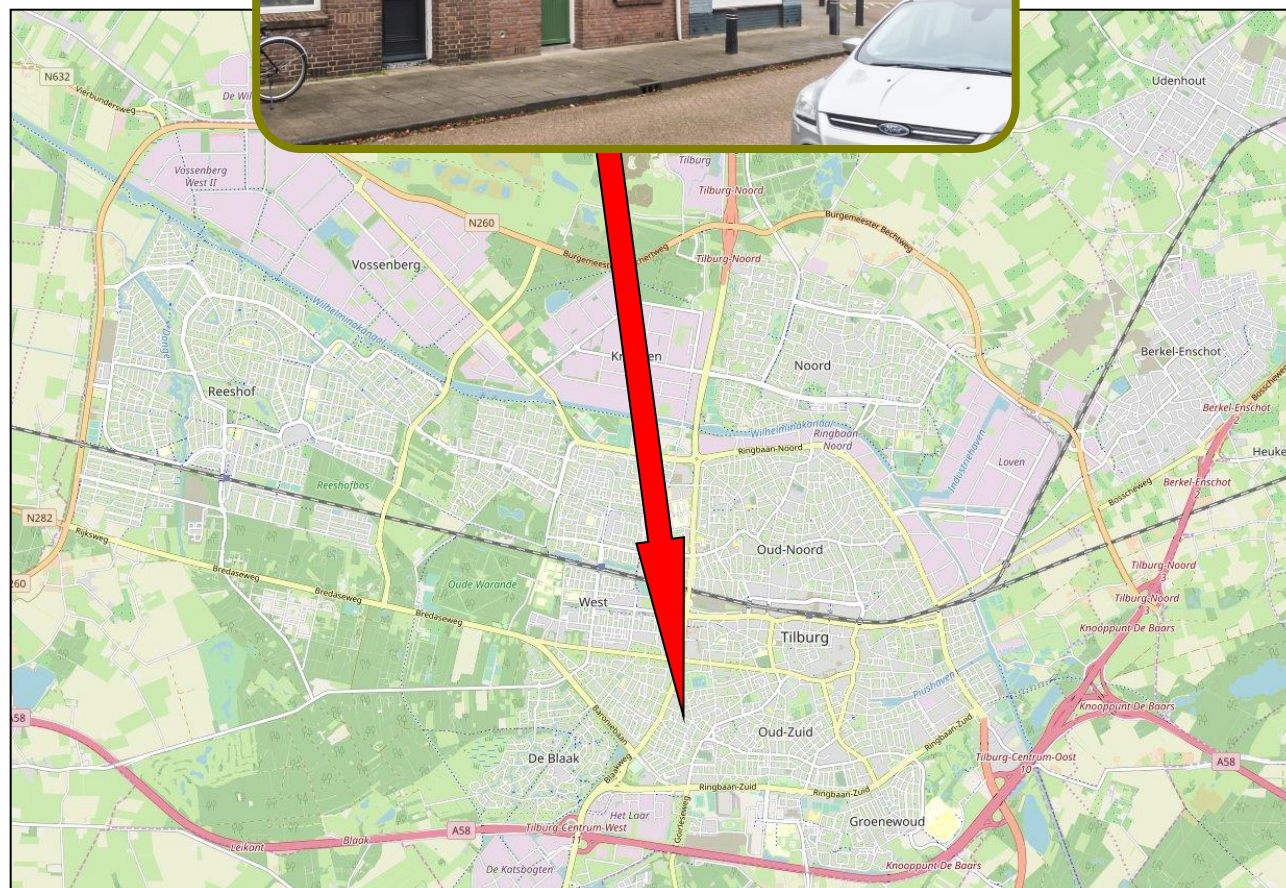



## U heeft belangstelling?

Op deze pagina vindt u belangrijke informatie over hoe te handelen als u belangstelling heeft voor deze woning.

Op het rechtergedeelte van deze pagina vindt u onder meer informatie over uw onderzoeksplicht en het biedverloop. Maar er komt bij het kopen van een huis meer kijken. We gaan er vanuit dat u zich op voorhand al heeft laten voorlichten over uw financiële (on)mogelijkheden.

Daarnaast heeft u als koper een onderzoeksplicht. Informeer dus altijd vóór het starten van de onderhandelingen naar datgene wat u belangrijk vindt.

Hart van Brabant Makelaardij kan slechts de belangen van één partij (in dit geval de verkoper) behartigen. Zo voorkomt de NVM oneerlijke praktijken.

Wij adviseren u dan ook om altijd een eigen NVM-makelaar in de arm te nemen als u belangstelling heeft voor een woning die via ons kantoor te koop staat.



## Onderzoeksplicht en mededelingsplicht

De informatie in deze verkoopdocumentatie heeft als bedoeling om de (aspirant) koper zo goed mogelijk te informeren en tegelijk te voldoen aan de op de verkoper rustende mededelingsplicht. Deze verkoopdocumentatie beoogt juist geen uitputtende lijst te geven met betrekking tot aanwezige gebreken in de woning.

Op grond van het Burgerlijk Wetboek rust er op de (aspirant)koper van een woning een onderzoeksplicht. Dit houdt in dat de (aspirant) koper zelf verantwoordelijk is voor de beoordeling of de woning de eigenschappen zal bezitten om te voldoen aan het gebruik dat hij van de woning zal willen maken. Het verdient dan ook aanbeveling om altijd een deskundige (makelaar en/of bouwkundige) in te schakelen.

## Biedverloop

Alle verstrekte informatie dient gezien te worden als een uitnodiging om in onderhandeling te treden. Een bieding gelijk aan de gestelde vraagprijs doet dan ook niet direct een koopovereenkomst tot stand komen. Het biedverloop bij onderhandelingen over de woning kent diverse bijzonderheden die u het beste vooraf met uw eigen makelaar kunt bespreken.

Verkoper behoudt zich uitdrukkelijk het recht voor de woning te gunnen aan de gegadigde van zijn keuze.

Een overeenkomst komt tot stand, indien overeenstemming is bereikt over de hoogte van de koopsom, oplevering, bijkomende (ontbindende) voorwaarden en roerende zaken. Echter, een mondelinge overeenkomst is niet voldoende. De overeenkomst komt pas daadwerkelijk tot stand indien beide partijen de schriftelijke overeenkomst hebben ondertekend.

## Koopovereenkomst

Als basis wordt gebruik gemaakt van een model koopovereenkomst, vastgesteld door de Nederlandse Vereniging van Makelaars in onroerende goederen NVM, de Consumentenbond en de Vereniging Eigen Huis.

In deze koopovereenkomst wordt de verplichting opgenomen tot het storten van een waarborgsom of het stellen van een bankgarantie door de koper ter grootte van 10% van de koopsom.

Bij woningen met een bouwjaar van vóór 1994 wordt aan de overeenkomst standaard een asbestclausule toegevoegd.

Ter bescherming van de koper kan in de overeenkomst een financieringsvoorbehoud worden opgenomen ter grootte van de koopsom. Wij stellen het wel op prijs om vooraf in contact te treden met uw hypotheekadviseur.



Spoorlaan 432  
5038 CX Tilburg  
T 013 – 5 835 000  
E [info@hartvanbrabantmakelaardij.nl](mailto:info@hartvanbrabantmakelaardij.nl)  
I [www.hartvanbrabantmakelaardij.nl](http://www.hartvanbrabantmakelaardij.nl)

**openingstijden:**  
maandag t/m vrijdag: 09:00 – 17:30  
zaterdag: 09:30 – 13:00

**VEELZIJDIG IN  
DIENSTVERLENING!**

### Uw reactie

De eigenaar van de woning, maar ook wij zijn erg benieuwd wat u van deze woning vindt. Wij zullen dan ook circa één week na het toesturen van deze brochure contact met u opnemen om geheel vrijblijvend te informeren naar uw reactie over de woning en of u nog vragen heeft naar aanleiding van deze brochure.

### Een bezichtiging

Het bezichtigen van de woning vindt uitsluitend plaats via een afspraak met ons kantoor. Wij maken graag tijd voor u vrij om de woning samen te gaan bekijken. Als u de woning heeft bezichtigd zullen wij na circa één week contact met u opnemen om te vragen wat u van de woning vindt. Daarna zullen wij uw reactie doorgeven aan de eigenaar van de woning.

### Waardebepaling van uw huidige woning

Voor een objectieve waardebeoordeling van uw woning zijn wij u graag van dienst. Uiteraard luisteren we naar uw wensen en stellen een op maat gemaakt verkoopadvies voor u op.

### Aankoopbemiddeling

U wilt tot aankoop van een woning over gaan, maar twijfelt over een aantal zaken. Aarzel niet en neem uw eigen makelaar mee naar de bezichtiging. Op de eerste plaats weten twee mensen meer dan één; dat we daarnaast ook nog eens voor u de noodzakelijke onderzoeken doen en ook nog eens voor u een scherpe aankoop prijs weten te bedingen is mooi meegenomen. Bovendien zijn we er ook om de aankoop verder (juridisch) tot en met de notariële overdracht in goede banen te leiden.

### Hoe kiest u de juiste hypotheekadviseur

Bel of mail voor een deskundig en betrouwbaar hypotheekgesprek met:

De Hypotheekshop  
Spoorlaan 432  
5038 CX Tilburg  
013 – 5 835 005  
[www.hypotheekshop.nl](http://www.hypotheekshop.nl)



### Voorbehouden

Ondanks dat grote zorgvuldigheid is betracht bij het samenstellen van deze verkoopdocumentatie, wordt voor de onjuistheid van de vermelde gegevens door de eigenaar noch door Hart van Brabant Makelaardij enige aansprakelijkheid aanvaard. De gegevens (kengetallen, omschrijvingen enz.) kunnen zijn verkregen door mondelinge overdracht. De eventueel opgenomen tekeningen geven vaak de standaardsituatie van de woning weer. Het kan echter voorkomen dat één van de vorige eigenaren wijzigingen heeft aangebracht, zodat maten en indelingen niet meer overeenstemmen met de werkelijke situatie. Door Hart van Brabant Makelaardij wordt geen aansprakelijkheid aanvaard, behalve waar de door ons verplicht afgesloten beroepsaansprakelijkheidsverzekering in voorkomend geval aanspraak geeft op uitkering.

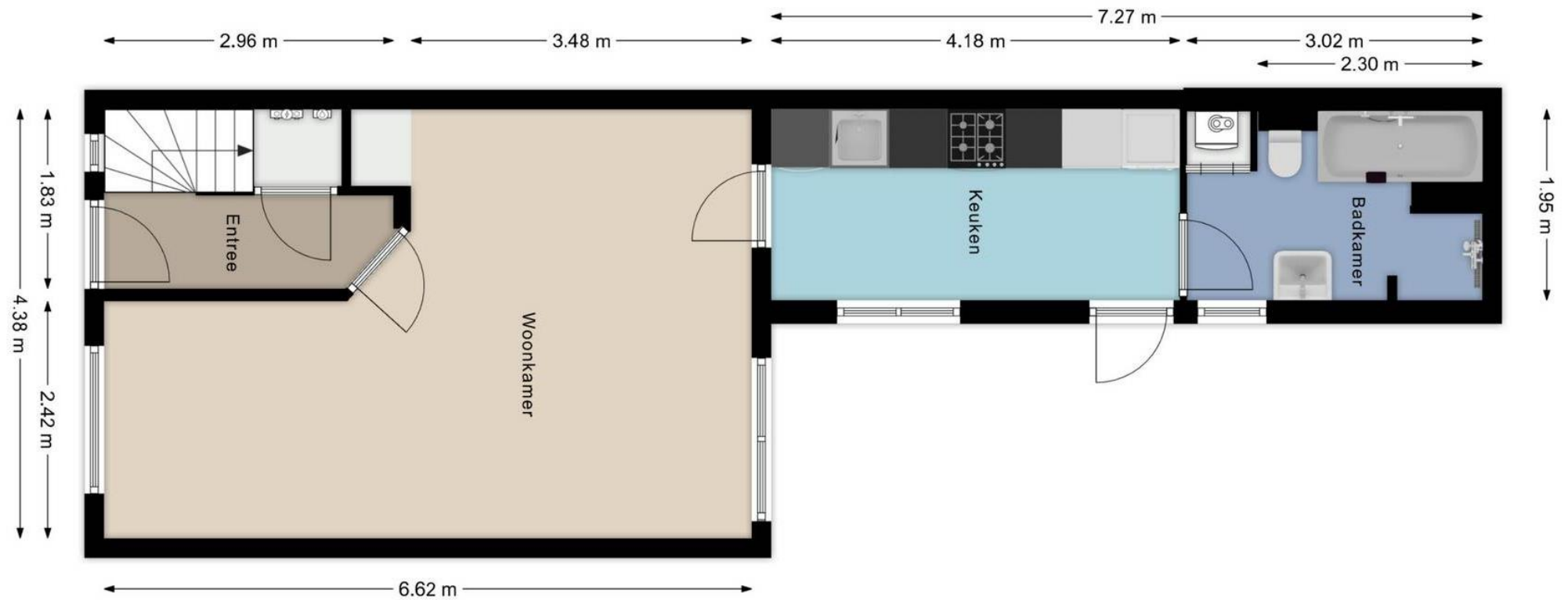

## BEGANE GROND

Aan deze plattegronden kunnen geen rechten worden ontleend.

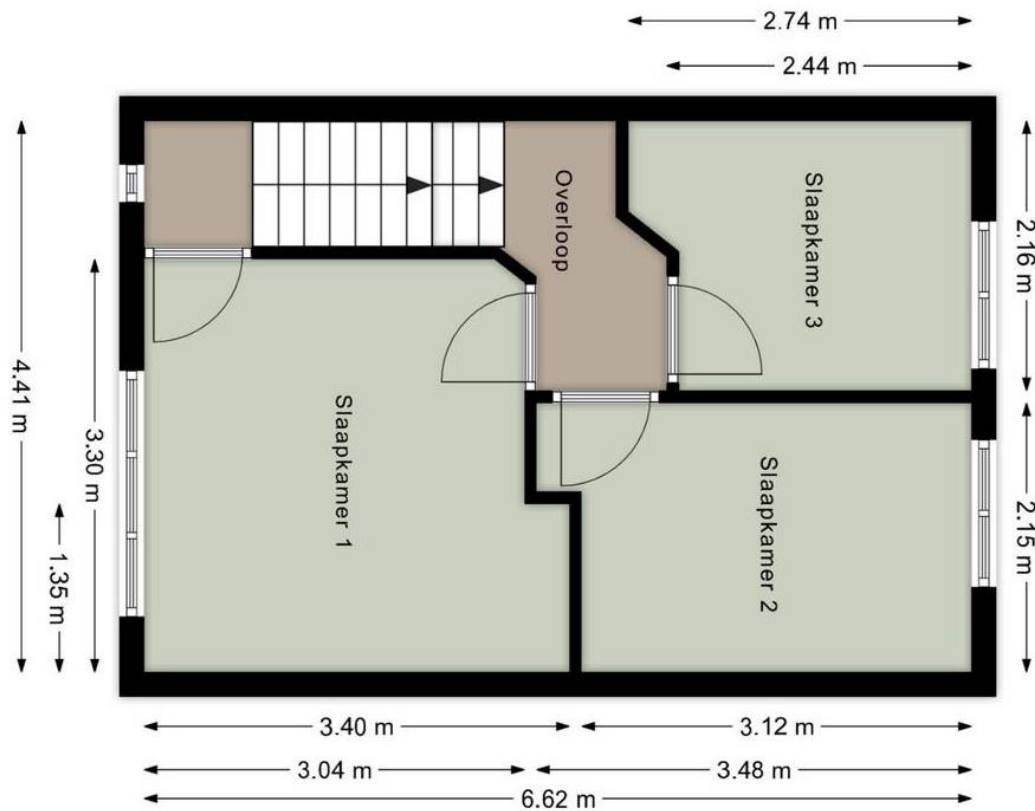

### EERSTE VERDIEPING

Aan deze plattegronden kunnen geen rechten worden ontleend.

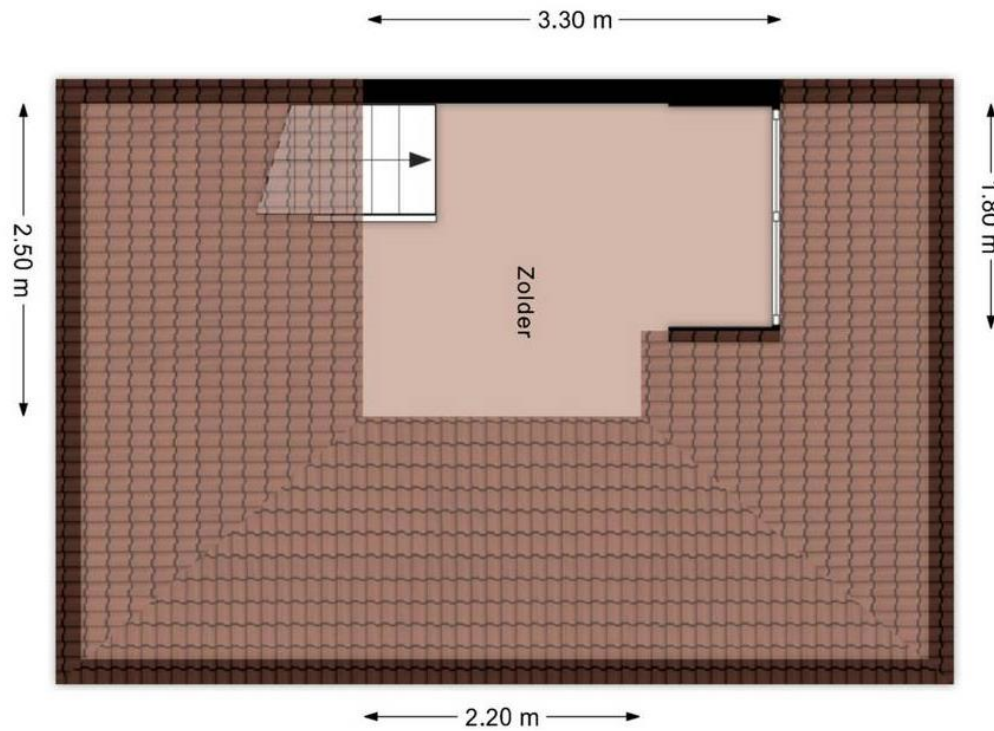

## TWEEDE VERDIEPING

Aan deze plattegronden kunnen geen rechten worden ontleend.



Nederlandse Vereniging van Makelaars  
in onroerende goederen en Vastgoeddeskundigen NVM

## NVM Lijst van zaken

Lijst van zaken behorende bij:  
opdracht tot dienstverlening bij verkoop/verhuur

d.d.:

betreffende het perceel: Nicolaas Beetsstraat 27, 5025 TJ Tilburg

Voor de onderstaande zaken -ongeacht of ze roerend dan wel onroerend zijn- geldt dat ze soms wel en soms niet in de woning achterblijven. Wilt u aangeven wat in uw situatie het geval is?

ZAKEN	blijft achter	gaat mee	kan worden/is *) overgenomen	niet van toepassing
- tuinaanleg / (sier-)bestrating / beplanting / erfafscheiding	<input checked="" type="checkbox"/>	<input type="checkbox"/>	<input type="checkbox"/>	<input type="checkbox"/>
- buitenverlichting	<input checked="" type="checkbox"/>	<input type="checkbox"/>	<input type="checkbox"/>	<input type="checkbox"/>
- tuinhuisje / buitenberging	<input checked="" type="checkbox"/>	<input type="checkbox"/>	<input type="checkbox"/>	<input type="checkbox"/>
- broeikas	<input type="checkbox"/>	<input type="checkbox"/>	<input type="checkbox"/>	<input checked="" type="checkbox"/>
- vlaggenmast	<input type="checkbox"/>	<input type="checkbox"/>	<input type="checkbox"/>	<input checked="" type="checkbox"/>
- voet droogmolen	<input type="checkbox"/>	<input type="checkbox"/>	<input type="checkbox"/>	<input checked="" type="checkbox"/>
- antenne	<input type="checkbox"/>	<input type="checkbox"/>	<input type="checkbox"/>	<input checked="" type="checkbox"/>
- brievenbus	<input checked="" type="checkbox"/>	<input type="checkbox"/>	<input type="checkbox"/>	<input type="checkbox"/>
- (voordeur)bel	<input checked="" type="checkbox"/>	<input type="checkbox"/>	<input type="checkbox"/>	<input type="checkbox"/>
- veiligheidssloten	<input checked="" type="checkbox"/>	<input type="checkbox"/>	<input type="checkbox"/>	<input type="checkbox"/>
- alarminstallatie	<input type="checkbox"/>	<input type="checkbox"/>	<input type="checkbox"/>	<input checked="" type="checkbox"/>
- rolluiken / zonwering buiten	<input checked="" type="checkbox"/>	<input type="checkbox"/>	<input type="checkbox"/>	<input type="checkbox"/>
- zonwering binnen	<input type="checkbox"/>	<input type="checkbox"/>	<input type="checkbox"/>	<input checked="" type="checkbox"/>
- gordijnrails	<input checked="" type="checkbox"/>	<input type="checkbox"/>	<input type="checkbox"/>	<input type="checkbox"/>
- gordijnen	<input type="checkbox"/>	<input checked="" type="checkbox"/>	<input type="checkbox"/>	<input type="checkbox"/>
- vitrages	<input type="checkbox"/>	<input type="checkbox"/>	<input type="checkbox"/>	<input checked="" type="checkbox"/>
- losse horren / rolhorren	<input checked="" type="checkbox"/>	<input type="checkbox"/>	<input type="checkbox"/>	<input type="checkbox"/>
- rolgordijnen	<input checked="" type="checkbox"/>	<input type="checkbox"/>	<input type="checkbox"/>	<input type="checkbox"/>
- vloerbedekking / linoleum	<input type="checkbox"/>	<input type="checkbox"/>	<input type="checkbox"/>	<input checked="" type="checkbox"/>
-	<input type="checkbox"/>	<input type="checkbox"/>	<input type="checkbox"/>	<input type="checkbox"/>
-	<input type="checkbox"/>	<input type="checkbox"/>	<input type="checkbox"/>	<input type="checkbox"/>
- parketvloer woonkamer	<input checked="" type="checkbox"/>	<input type="checkbox"/>	<input type="checkbox"/>	<input type="checkbox"/>
- warmwatervoorziening, te weten	<input type="checkbox"/>	<input type="checkbox"/>	<input type="checkbox"/>	<input checked="" type="checkbox"/>
-	<input type="checkbox"/>	<input type="checkbox"/>	<input type="checkbox"/>	<input type="checkbox"/>
-	<input type="checkbox"/>	<input type="checkbox"/>	<input type="checkbox"/>	<input type="checkbox"/>
- c.v. met toebehoren	<input checked="" type="checkbox"/>	<input type="checkbox"/>	<input type="checkbox"/>	<input type="checkbox"/>
- klokthermostaat	<input checked="" type="checkbox"/>	<input type="checkbox"/>	<input type="checkbox"/>	<input type="checkbox"/>
-	<input type="checkbox"/>	<input type="checkbox"/>	<input type="checkbox"/>	<input type="checkbox"/>
- (voorzet)open haard met toebehoren, te weten:	<input type="checkbox"/>	<input type="checkbox"/>	<input type="checkbox"/>	<input checked="" type="checkbox"/>
-	<input type="checkbox"/>	<input type="checkbox"/>	<input type="checkbox"/>	<input type="checkbox"/>
-	<input type="checkbox"/>	<input type="checkbox"/>	<input type="checkbox"/>	<input type="checkbox"/>
-	<input type="checkbox"/>	<input type="checkbox"/>	<input type="checkbox"/>	<input type="checkbox"/>
- kachels	<input type="checkbox"/>	<input type="checkbox"/>	<input type="checkbox"/>	<input checked="" type="checkbox"/>
- isolatievoorzieningen (voorzetramen, radiatorfolie etc.) te weten:	<input type="checkbox"/>	<input type="checkbox"/>	<input type="checkbox"/>	<input checked="" type="checkbox"/>
-	<input type="checkbox"/>	<input type="checkbox"/>	<input type="checkbox"/>	<input type="checkbox"/>

\*) Doorhalen wat niet van toepassing is.

Betreft: Nicolaas Beetsstraat 27, 5025 TJ Tilburg

ZAKEN	blijft achter	gaat mee	kan worden/is *) overgenomen	niet van toepassing
-	<input type="checkbox"/>	<input type="checkbox"/>	<input type="checkbox"/>	<input type="checkbox"/>
- keukenblok met bovenkasten inclusief verlichting	<input checked="" type="checkbox"/>	<input type="checkbox"/>	<input type="checkbox"/>	<input type="checkbox"/>
- keuken (inbouw)apparatuur, te weten:				
- oven	<input checked="" type="checkbox"/>	<input type="checkbox"/>	<input type="checkbox"/>	<input type="checkbox"/>
- vaatwasser	<input checked="" type="checkbox"/>	<input type="checkbox"/>	<input type="checkbox"/>	<input type="checkbox"/>
- koelkast	<input checked="" type="checkbox"/>	<input type="checkbox"/>	<input type="checkbox"/>	<input type="checkbox"/>
- inbouwverlichting / dimmers, te weten:	<input type="checkbox"/>	<input type="checkbox"/>	<input type="checkbox"/>	<input checked="" type="checkbox"/>
-	<input type="checkbox"/>	<input type="checkbox"/>	<input type="checkbox"/>	<input type="checkbox"/>
-	<input type="checkbox"/>	<input type="checkbox"/>	<input type="checkbox"/>	<input type="checkbox"/>
-	<input type="checkbox"/>	<input type="checkbox"/>	<input type="checkbox"/>	<input type="checkbox"/>
- opbouwverlichting, te weten:	<input type="checkbox"/>	<input type="checkbox"/>	<input type="checkbox"/>	<input checked="" type="checkbox"/>
-	<input type="checkbox"/>	<input type="checkbox"/>	<input type="checkbox"/>	<input type="checkbox"/>
-	<input type="checkbox"/>	<input type="checkbox"/>	<input type="checkbox"/>	<input type="checkbox"/>
-	<input type="checkbox"/>	<input type="checkbox"/>	<input type="checkbox"/>	<input type="checkbox"/>
- kasten slaapkamer	<input type="checkbox"/>	<input type="checkbox"/>	<input type="checkbox"/>	<input checked="" type="checkbox"/>
- spiegelwanden	<input type="checkbox"/>	<input type="checkbox"/>	<input type="checkbox"/>	<input checked="" type="checkbox"/>
- losse kasten, boeken-, legplanken	<input checked="" type="checkbox"/>	<input type="checkbox"/>	<input type="checkbox"/>	<input type="checkbox"/>
- wastafels met accessoires	<input checked="" type="checkbox"/>	<input type="checkbox"/>	<input type="checkbox"/>	<input type="checkbox"/>
- toiletaccessoires (toiletrolhouder, toiletbril, spiegel etc.)	<input checked="" type="checkbox"/>	<input type="checkbox"/>	<input type="checkbox"/>	<input type="checkbox"/>
-	<input type="checkbox"/>	<input type="checkbox"/>	<input type="checkbox"/>	<input type="checkbox"/>
-	<input type="checkbox"/>	<input type="checkbox"/>	<input type="checkbox"/>	<input type="checkbox"/>
- badkameraccessoires (planchet, spiegel, kranen, douchescherm etc.)	<input checked="" type="checkbox"/>	<input type="checkbox"/>	<input type="checkbox"/>	<input type="checkbox"/>
- sauna met toebehoren, te weten:	<input type="checkbox"/>	<input type="checkbox"/>	<input type="checkbox"/>	<input checked="" type="checkbox"/>
-	<input type="checkbox"/>	<input type="checkbox"/>	<input type="checkbox"/>	<input type="checkbox"/>
-	<input type="checkbox"/>	<input type="checkbox"/>	<input type="checkbox"/>	<input type="checkbox"/>
- veiligheidsschakelaar wasautomaat	<input type="checkbox"/>	<input type="checkbox"/>	<input type="checkbox"/>	<input checked="" type="checkbox"/>
- (huis)telefoontoestellen	<input type="checkbox"/>	<input type="checkbox"/>	<input type="checkbox"/>	<input checked="" type="checkbox"/>
-	<input type="checkbox"/>	<input type="checkbox"/>	<input type="checkbox"/>	<input type="checkbox"/>
-	<input type="checkbox"/>	<input type="checkbox"/>	<input type="checkbox"/>	<input type="checkbox"/>
-	<input type="checkbox"/>	<input type="checkbox"/>	<input type="checkbox"/>	<input type="checkbox"/>
- zaken die geen eigendom van de verkoper zijn maar waarvan eventuele leasecontracten, huurkoopcontracten of huurcontracten zijn over te nemen (keukens, open haarden, c.v.-ketels, boilers, geisers):				
-	<input type="checkbox"/>	<input type="checkbox"/>	<input type="checkbox"/>	<input type="checkbox"/>
-	<input type="checkbox"/>	<input type="checkbox"/>	<input type="checkbox"/>	<input type="checkbox"/>
-	<input type="checkbox"/>	<input type="checkbox"/>	<input type="checkbox"/>	<input type="checkbox"/>
- bijzondere opmerkingen:				

Voor akkoord,

De opdrachtgever/verkoper,  
(en echtgeno(o)t(e)/partner),

koper,  
(en echtgeno(o)t(e)/partner),

plaats en datum:

plaats en datum:

Betreft: Nicolaas Beetsstraat 27, 5025 TJ Tilburg



**Aankoop-  
begeleiding:**

Neem vrijblijvend contact met ons op voor hulp bij het aankopen van uw droomhuis.

Hart van Brabant  
Makelaardij

Bezoekadres:  
Spoorlaan 432  
5038 CX Tilburg

Tel.:  
(013) 5 835 000

E-mail:  
Info@hartvanbrabant  
makelaardij.nl

## HOE KOOP IK EEN HUIS IN 9 STAPPEN

