



Neem eens een kijkje in de..... Langestraat 30 te Tilburg

Bouwjaar: 1875

**Inhoud: circa 275 m³
Woonoppervlakte: circa 60 m²
Perceeloppervlakte: 105 m²**

Energie label: E

Aanvaarding: in overleg

Vraagprijs: € 320.000,- k.k.





Experimenteel, Rauw, Tegendraads, Daadkrachtig, Sociaal en Humor! Dit zijn de zes woorden die Tilburg het best omschrijven. Van oudsher een gebied bestaande uit verschillende herdgangen (buurtschappen) die onderling verbonden waren. Een stad met een rijke textielhistorie. Een industriestad. Door de wol geveerd en bezig met een ongekende transformatie! Een verrassende stad en liefde op het tweede gezicht, een stad van makers en doeners.

Daarnaast is Tilburg een stad met lef, we doen nieuwe dingen en soms vallen we, maar staan altijd weer op! Tilburg is een stad van iedereen, voor iedereen en waar iedereen een bijdrage aan kan leveren. Een stad waar de mensen voor elkaar klaar staan en echt iets voor een ander willen betekenen.

Het winkelgebied is de centrale as in het centrum. De ideale start voor een bezoek aan de verschillende gebieden. Tilburg wordt namelijk pas echt leuk als je op ontdekkingsreis gaat! Breng een bezoek aan de Spoorzone, de bruisende horecapleinen, het verrassende dwaalgebied of het creatieve Veemarktkwartier. Even helemaal tot rust komen? De ultieme ontspanning vind je in de Piushaven, de binnentuinen en stadsparken. Vaar mee met één van de vele georganiseerde vaarten of huur een sloep en ga zelf op pad!



Deze charmante woning ligt aan een rustige straat met een groen parkje aan de overzijde, terwijl u toch profiteert van een centrale ligging. De woning is bovendien een gemeentelijk monument: de fraaie gevel en rijke historie maken dat het al lange tijd een karakteristiek onderdeel is van het Tilburgse straatbeeld.

De lichte woonkamer met grote ramen en toegang tot de achtertuin vormt een prettige leefruimte, met aansluitend een keuken die naar eigen wens is in te richten.

Op de verdieping bevinden zich twee mooie kamers. De zolder, bereikbaar via vlizotrap, biedt extra ruimte. Een fijne woning met een goede basis en volop potentie, waar historie en toekomst samenkomen.

Begane grond: Via de **entree** betreedt u de hal, waar zich de meterkast en het toilet bevinden. Vanuit hier heeft u toegang tot de **woonkamer**, gekenmerkt door de twee grote raampartijen de voorzijde. Dat maakt het een lichte en ruimtelijke leefruimte. Daarnaast biedt de ruimte voldoende mogelijkheden voor het creëren van een comfortabele zit- en eetopstelling. De vloer is hier uitgevoerd in beton en kan naar eigen wens worden afgewerkt.



De wijk: Binnenstad

Het centrum van Tilburg is volop in ontwikkeling. Verschillende winkelgebieden staan met elkaar in verbinding. Overdekte winkelcentra wisselen af met spannende slenterstraatjes vol boetiekjes en bredere winkelstraten.

Het centrum van Tilburg laat meteen de veelzijdigheid zien. Verschillende musea, winkels, horeca, filmhuizen, poppodia en parken zorgen voor een unieke samensmelting van het verleden, heden en toekomst. Shop 'till you drop', ga uit je dak of kom tot rust op een terrasje, binnentuin of stadspark.

Dwaalgebied

Het Dwaalgebied bestaat uit kleine, sfeervolle en authentieke straatjes. Het gebied waar je uren kunt rondstruinen. Dit gedeelte van de binnenstad bestaat onder meer uit de Stationsstraat, Noordstraat, Tuinstraat en de Nieuwlandstraat.



Keuken: De **keuken** bevindt zich aan de achterzijde van de woning en kenmerkt zich door het lichte en functionele opzet. Dankzij het grote raam en de deur naar buiten valt er volop daglicht binnen, wat zorgt voor een prettige sfeer. De keuken is eenvoudig uitgevoerd en voorzien van een afzuigkap, spoelgedeelte en werkruimte.

Hoewel sommige onderdelen niet aanwezig zijn, zitten hier wel de benodigde aansluitingen, waardoor je de keuken eenvoudige naar eigen wens kan inrichten. De praktische indeling en directe verbinding met buiten maakt dit een lekker plekje met veel potentie.

Eerste verdieping: Via de trap bereikt u de eerste verdieping, waar u uitkomt op de overloop. Deze is voorzien van een houten vloer en vormt de centrale toegang tot de verschillende vertrekken. Direct vanaf de overloop zijn de **badkamer** en twee **slaapkamers** bereikbaar. Tevens bevindt zich hier ook de vlizotrap die u toegang geeft tot de zolderverdieping.



De wijk: Binnenstad

Spoorzone

De Spoorzone is een verrassende mix van erfgoed en nieuwe architectuur ruig, rauw en verfijnd. Het gebied van de Spoorzone is 75 hectare groot en ligt midden in de stad, aan het spoor en het station. Wonen, werken, entertainment en ondernemen komen samen in een gebied dat groeiend en erg in trek is.



Centraal voor de spoorzone staat dan ook het woord verbinden: het gebied moet alle facetten in een wijk verbinden met elkaar. Het gebied is erg in trek bij zowel jong als oud.



Slaapkamer 1: Deze slaapkamer kenmerkt zich door de wat meer langwerpige leefruimte.

Slaapkamer 2: Herkent zich meer als een vierkante leefruimte.

Beide ruimtes liggen aan de voorzijde van het huis en zijn voorzien van grote, hoge ramen die zorgen voor veel lichtinval. Daarnaast zijn de ruimtes afgewerkt met een mooie houten vloer en strak afgewerkte wanden. Er is verwarming aanwezig en voldoende stopcontacten.



Herkomst straatnaam:

Op de kaart van D. Zijnen uit 1760 is het een onbenaamde zandweg van de Heuvelstraat tot de huidige Veldhovenring. De kadasterkaart van 1832 geeft de benaming De Langen Pad. Op de kaart van A. Arts uit ca. 1870 heet het eerste deel vanaf de Heuvelstraat daar Marktstraat, vervolgens Langepad en ten noorden van de Spoorlijn (die de Langepad bij de aanleg in 1863 doorsneed) Oude Langepad (> Oude Langstraat). Een gedeelte verdween ook door de aanleg van de gasfabriek. Bij raadsbesluit van 8 oktober 1881 werd de tegenwoordige Langestraat in twee gedeelten benaamd: de Marktstraat tussen B. van den Meijdenberg en Anna Daamen tot het Magazijn van H. van der Voort en de Langepad van de Korte Tuinstraat naar de Spoorlaan. In 1885 werd het gedeelte tussen de Spoorlaan en de Poststraat verbreed en werden er gasleidingen en rioleringen in gelegd. De weg werd bestraat door den minsten inschrijver, de firma Ernest Janssen & Ed. Burflon te Luik. De trottoirbanden waren nog deels in voorraad, de ontbrekende zijn geleverd door J. A. Glabbeek te Tilburg. In 1900 werd de Langestraat door de gemeenteraad wederom vastgesteld, maar nu lopende Van de Markt bij de winkels der firma B. van den Meijdenberg snijdende de Korte Tuinstraat, de Tuinstraat en de Poststraat tot de Spoorlaan.

Bron: Ronald Peeters, *De straten van Tilburg* (1987).



Badkamer: De **badkamer** bevindt zich ook op de eerste verdieping en is praktisch ingericht. De ruimte is voorzien van een wastafel met spiegel en een accessoires houder eronder. Ook zit er een aansluiting voor een wasmachine.

Daarnaast beschikt de badkamer over een open douche. Dankzij het raam komt ook daar heerlijk licht binnen.

Het is simpel ingedeeld, daarom zou je het ook makkelijker naar eigen wens kunnen inrichten/verbouwen.

Zolder: Bereikbare **zolderruimte** via een praktische vlizotrap vanaf de overloop, perfect voor wie extra bergruimte zoekt of er juist misschien wel een extra kamer van wil maken.

Het grote **dakraam** geeft ook hier weer lekker veel licht waardoor het ook meteen een uitnodigende plek wordt. Ideaal dus voor opslag of een eigen creatieve invulling, deze kan je echt naar eigen wensen benutten.



Tilburgse Monumenten:

“Langstraat 30 – 36, drie woningen” staan sinds 1989 op de gemeentelijke monumentenlijst en dateren van vermoedelijk omstreeks 1875. Er is geen naam van een architect bekend.

‘Complex woonhuizen met atelierfunctie type Kempisch dorpshuis’ zo worden ze in de monumentenbeschrijving omschreven. Vanaf 1875 tot 1883 eigendom van A.A. Bogaers en tot 1886 eigendom van weduwe R.M.C. Suys die het tot haar overlijden in 1886 in gebruik gaf aan de Vereniging van het Allerheiligst Sacrament. Van 1886 tot 1935 was het eigendom van de plaatselijke parochie. Van 1935 tot 1985 eigendom van de Vereniging van het Allerheiligst Sacrament. Na opheffing van de Vereniging in 1985 eigendom van de Gemeente Tilburg die ze door de Gemeentelijke Woning Dienst liet renoveren. Stadse woningen, twee lagen met zadeldak aan de voorkant en tegelijkertijd dorpse woningen, eenlaags, aan de achterkant. Eenvoudig van architectuur en daardoor heel mooi. De boven de gevel uitragende goot rust op



het links aangrenzende pand dat als pakhuis gebouwd is staat sinds 2004 op de gemeentelijke monumentenlijst.

Tuin: De tuin is aan de achterzijde via de keuken bereikbaar. De tuin is behoorlijk groot en dat zie je niet vaak bij een centrale ligging. Het is een fijne buiten ruimte met een eigen berging. Er is ook een poort aanwezig dat je via een steegje leidt naar weer de voorzijde van de straat.

Het is een ideale op het oosten gelegen tuin om te genieten van het buitenleven.

Ook hier is weer zoveel kans om dit helemaal naar smaak in te richten.



Langestraat 30

5038 SE Tilburg

Vraagprijs: € 320.000,- k.k.

Wijk:	Binnenstad
Bouwjaar:	1875
Inhoud:	Circa 275 m ³
Perceeloppervlakte:	105 m ²
Kadaster:	Tilburg M 12852
Verwarming en warm water:	HR cv-ketel, Nefit uit 2012

Energie label:	E
Dubbel glas:	Gedeeltelijk
Dakisolatie:	Ja
Muurisolatie:	Nee
Vloerisolatie:	Ja

Woonoppervlakte*: 60 m²

Oppervlakte:

woonkamer 15 m²

keuken 9 m²

slaapkamer 1 9 m²

slaapkamer 2 9 m²

badkamer 5 m²

zolderkamer 19 m²

Berging 6 m²

Bouwkundig inspectie rapport aanwezig

ligging achtertuin: Oost

WOZ-waarde: € 407.000,-

Aanvaarding: In overleg

* definitie woonoppervlakte: bruto oppervlakte van alle verdiepingen met een minimale hoogte van 1,5m.



Het Kadaster

Het Kadaster houdt bij wie in Nederland welke rechten heeft op grond en gebouwen, en wat de kenmerken daarvan zijn. Dat doet het ook voor schepen, luchtvaartuigen en ondergrondse netwerken. Deze wettelijke taak is bedoeld om de rechtszekerheid te borgen: er ontstaan geen misverstanden over wat van wie is. En wat de precieze locatie ervan is.

Het Kadaster is in 1832 opgericht. Nadat het tot 1974 onderdeel was van het Ministerie van Financiën en daarna van het Ministerie van VROM, is het vanaf 1994 een zelfstandig bestuursorgaan (ZBO).

De gegevens houdt het kadaster bij in de openbare registers en kadastrale registratie. Door het beheer van deze omvangrijke gegevensbronnen vervult het Kadaster een spilrol op het gebied van vastgoed- en geo-informatie in Nederland.

Hiernaast treft u aan de kadastrale omgevingskaart van de woning. De kaart is noordgericht en geeft een gebied van vier vierkante kilometer weer met als centraal middelpunt de woning.



U heeft belangstelling?

Op deze pagina vindt u belangrijke informatie over hoe te handelen als u belangstelling heeft voor deze woning.

Op het rechtergedeelte van deze pagina vindt u onder meer informatie over uw onderzoeksplicht en het biedverloop. Maar er komt bij het kopen van een huis meer kijken. We gaan er vanuit dat u zich op voorhand al heeft laten voorlichten over uw financiële (on)mogelijkheden.

Daarnaast heeft u als koper een onderzoeksplicht. Informeer dus altijd vóór het starten van de onderhandelingen naar datgene wat u belangrijk vindt.

Hart van Brabant Makelaardij kan slechts de belangen van één partij (in dit geval de verkoper) behartigen. Zo voorkomt de NVM oneerlijke praktijken.

Wij adviseren u dan ook om altijd een eigen NVM-makelaar in de arm te nemen als u belangstelling heeft voor een woning die via ons kantoor te koop staat.



Onderzoeksplicht en mededelingsplicht

De informatie in deze verkoopdocumentatie heeft als bedoeling om de (aspirant) koper zo goed mogelijk te informeren en tegelijk te voldoen aan de op de verkoper rustende mededelingsplicht. Deze verkoopdocumentatie beoogt juist geen uitputtende lijst te geven met betrekking tot aanwezige gebreken in de woning.

Op grond van het Burgerlijk Wetboek rust er op de (aspirant)koper van een woning een onderzoeksplicht. Dit houdt in dat de (aspirant) koper zelf verantwoordelijk is voor de beoordeling of de woning de eigenschappen zal bezitten om te voldoen aan het gebruik dat hij van de woning zal willen maken. Het verdient dan ook aanbeveling om altijd een deskundige (makelaar en/of bouwkundige) in te schakelen.

Biedverloop

Alle verstrekte informatie dient gezien te worden als een uitnodiging om in onderhandeling te treden. Een bieding gelijk aan de gestelde vraagprijs doet dan ook niet direct een koopovereenkomst tot stand komen. Het biedverloop bij onderhandelingen over de woning kent diverse bijzonderheden die u het beste vooraf met uw eigen makelaar kunt bespreken.

Verkoper behoudt zich uitdrukkelijk het recht voor de woning te gunnen aan de gegadigde van zijn keuze.

Een overeenkomst komt tot stand, indien overeenstemming is bereikt over de hoogte van de koopsom, oplevering, bijkomende (ontbindende) voorwaarden en roerende zaken. Echter, een mondelinge overeenkomst is niet voldoende. De overeenkomst komt pas daadwerkelijk tot stand indien beide partijen de schriftelijke overeenkomst hebben ondertekend.

Koopovereenkomst

Als basis wordt gebruik gemaakt van een model koopovereenkomst, vastgesteld door de Nederlandse Vereniging van Makelaars in onroerende goederen NVM, de Consumentenbond en de Vereniging Eigen Huis.

In deze koopovereenkomst wordt de verplichting opgenomen tot het storten van een waarborgsom of het stellen van een bankgarantie door de koper ter grootte van 10% van de koopsom.

Bij woningen met een bouwjaar van vóór 1994 wordt aan de overeenkomst standaard een asbestclausule toegevoegd.

Ter bescherming van de koper kan in de overeenkomst een financieringsvoorbehoud van worden opgenomen ter grootte van de koopsom. Wij stellen het wel op prijs om vooraf in contact te treden met uw hypotheekadviseur.



Spoorlaan 432
5038 CX Tilburg
T 013 – 5 835 000
E info@hartvanbrabantmakelaardij.nl
I www.hartvanbrabantmakelaardij.nl

openingstijden:
maandag t/m vrijdag: 09:00 – 17:30
zaterdag: 09:30 – 13:00

**VEELZIJDIG IN
DIENSTVERLENING!**

Uw reactie

De eigenaar van de woning, maar ook wij zijn erg benieuwd wat u van deze woning vindt. Wij zullen dan ook circa één week na het toesturen van deze brochure contact met u opnemen om geheel vrijblijvend te informeren naar uw reactie over de woning en of u nog vragen heeft naar aanleiding van deze brochure.

Een bezichtiging

Het bezichtigen van de woning vindt uitsluitend plaats via een afspraak met ons kantoor. Wij maken graag tijd voor u vrij om de woning samen te gaan bekijken. Als u de woning heeft bezichtigd zullen wij na circa één week contact met u opnemen om te vragen wat u van de woning vindt. Daarna zullen wij uw reactie doorgeven aan de eigenaar van de woning.

Waardebepaling van uw huidige woning

Voor een objectieve waardebeoordeling van uw woning zijn wij u graag van dienst. Uiteraard luisteren we naar uw wensen en stellen een op maat gemaakt verkoopadvies voor u op.

Aankoopbemiddeling

U wilt tot aankoop van een woning over gaan, maar twijfelt over een aantal zaken. Aarzel niet en neem uw eigen makelaar mee naar de bezichtiging. Op de eerste plaats weten twee mensen meer dan één; dat we daarnaast ook nog eens voor u de noodzakelijke onderzoeken doen en ook nog eens voor u een scherpe aankoop prijs weten te bedingen is mooi meegenomen. Bovendien zijn we er ook om de aankoop verder (juridisch) tot en met de notariële overdracht in goede banen te leiden.

Hoe kiest u de juiste hypotheekadviseur

Bel of mail voor een deskundig en betrouwbaar hypotheekgesprek met:

De Hypotheekshop
Spoorlaan 432
5038 CX Tilburg
013 – 5 835 005
www.hypotheekshop.nl



Voorbehouden

Ondanks dat grote zorgvuldigheid is betracht bij het samenstellen van deze verkoopdocumentatie, wordt voor de onjuistheid van de vermelde gegevens door de eigenaar noch door Hart van Brabant Makelaardij enige aansprakelijkheid aanvaard. De gegevens (kengetallen, omschrijvingen enz.) kunnen zijn verkregen door mondelinge overdracht. De eventueel opgenomen tekeningen geven vaak de standaardsituatie van de woning weer. Het kan echter voorkomen dat één van de vorige eigenaren wijzigingen heeft aangebracht, zodat maten en indelingen niet meer overeenstemmen met de werkelijke situatie. Door Hart van Brabant Makelaardij wordt geen aansprakelijkheid aanvaard, behalve waar de door ons verplicht afgesloten beroepsaansprakelijkheidsverzekering in voorkomend geval aanspraak geeft op uitkering.

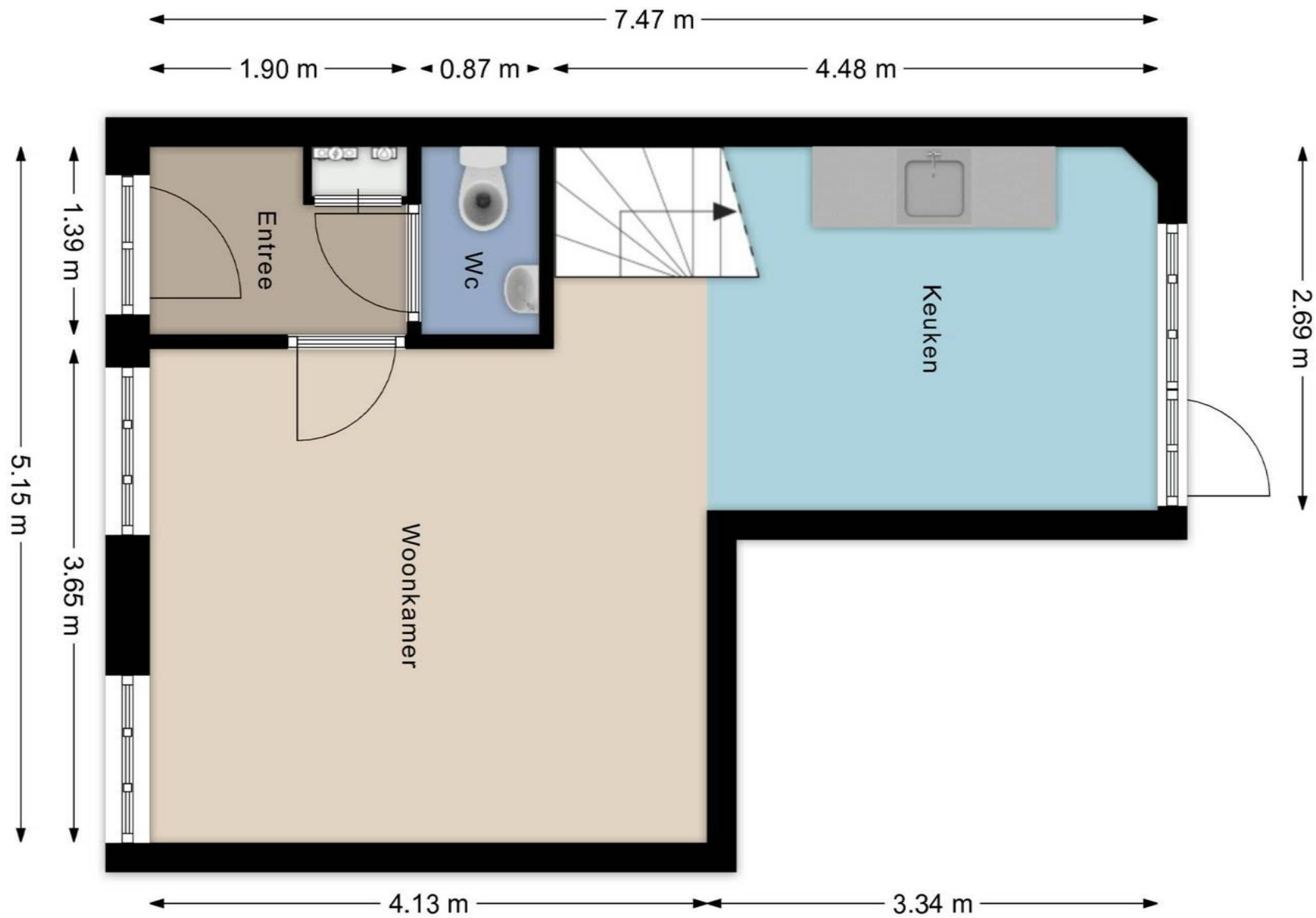

BEGANE GROND

Aan deze plattegronden kunnen geen rechten worden ontleend.

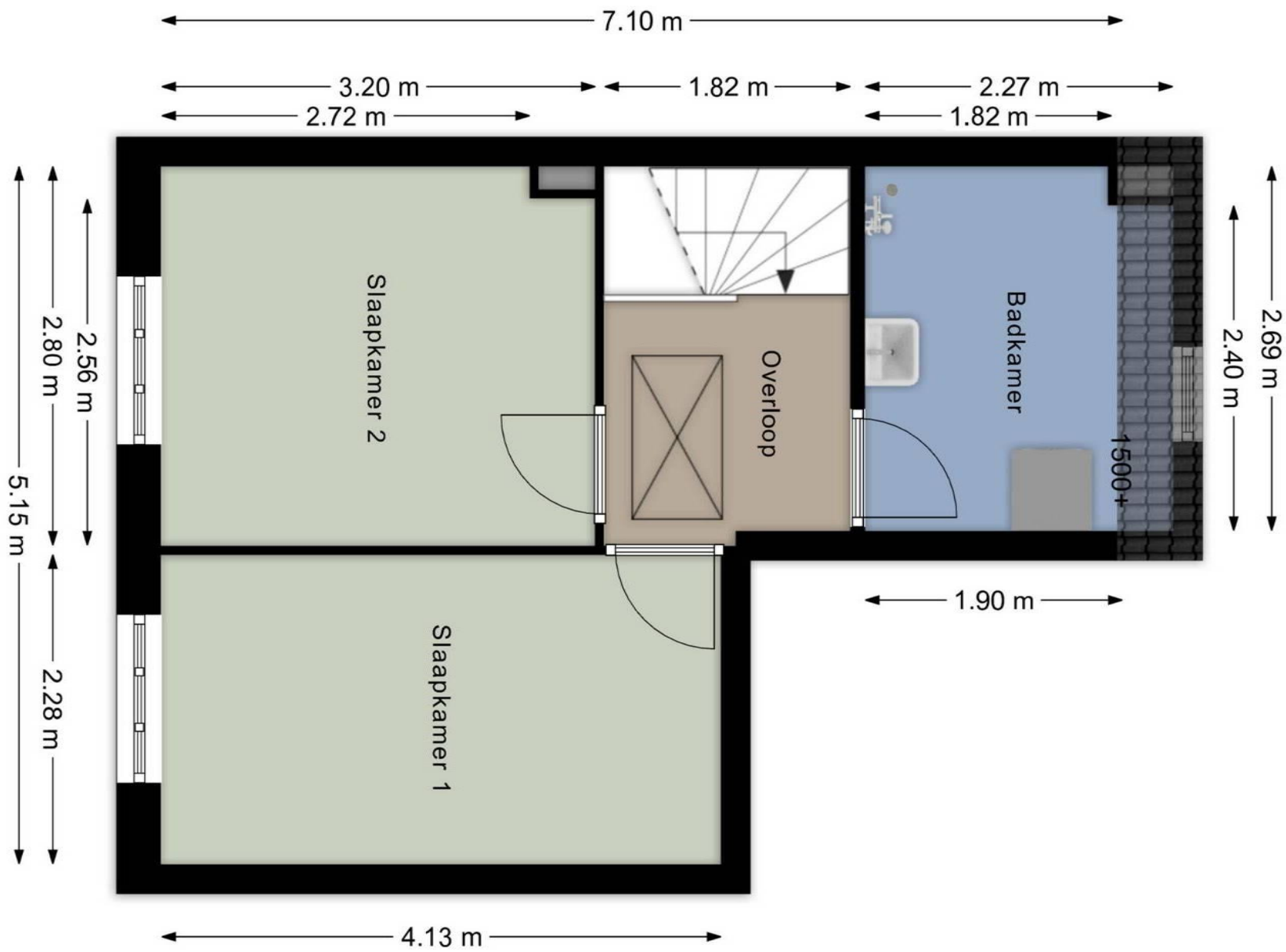

EERSTE VERDIEPING

Aan deze plattelingen kunnen geen rechten worden ontleend.

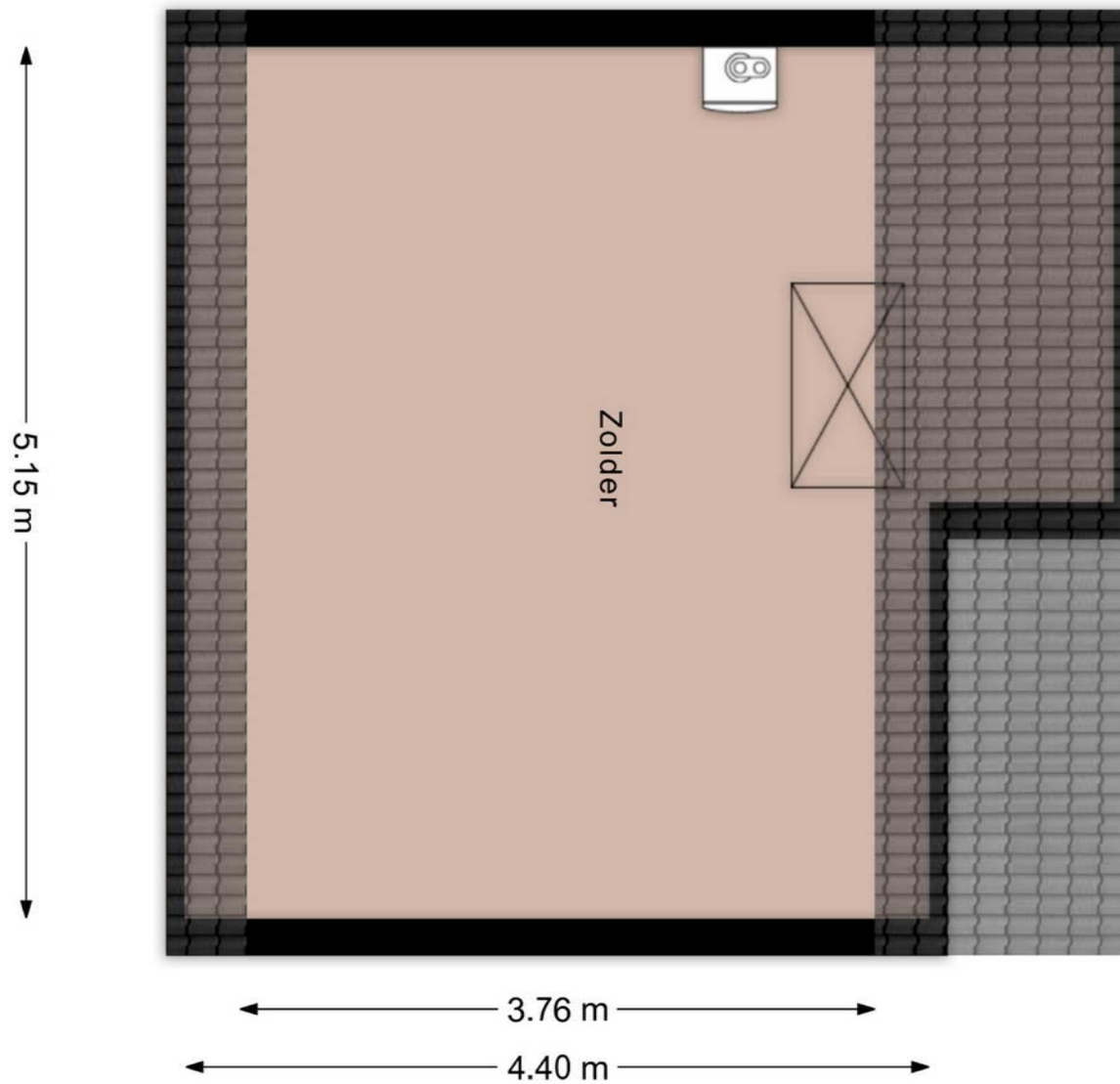

TWEEDE VERDIEPING

Aan deze plattegronden kunnen geen rechten worden ontleend.



NVM Lijst van zaken

Lijst van zaken behorende bij:
opdracht tot dienstverlening bij verkoop/verhuur

d.d.:

betreffende het perceel: Langestraat 30, 5038 SE Tilburg

Voor de onderstaande zaken -ongeacht of ze roerend dan wel onroerend zijn- geldt dat ze soms wel en soms niet in de woning achterblijven. Wilt u aangeven wat in uw situatie het geval is?

ZAKEN	blijft achter	gaat mee	kan worden ^{*)} overgenomen	niet van toepassing
- tuinaanleg / (sier-)bestrating / beplanting / erfafscheiding	<input checked="" type="checkbox"/>	<input type="checkbox"/>	<input type="checkbox"/>	<input type="checkbox"/>
- buitenverlichting	<input type="checkbox"/>	<input type="checkbox"/>	<input type="checkbox"/>	<input checked="" type="checkbox"/>
- tuinhuisje / buitenberging	<input checked="" type="checkbox"/>	<input type="checkbox"/>	<input type="checkbox"/>	<input type="checkbox"/>
- broeikas	<input type="checkbox"/>	<input type="checkbox"/>	<input type="checkbox"/>	<input checked="" type="checkbox"/>
- vlaggenmast	<input type="checkbox"/>	<input type="checkbox"/>	<input type="checkbox"/>	<input checked="" type="checkbox"/>
- voet droogmolen	<input type="checkbox"/>	<input type="checkbox"/>	<input type="checkbox"/>	<input checked="" type="checkbox"/>
- antenne	<input type="checkbox"/>	<input type="checkbox"/>	<input type="checkbox"/>	<input checked="" type="checkbox"/>
- brievenbus	<input type="checkbox"/>	<input type="checkbox"/>	<input type="checkbox"/>	<input checked="" type="checkbox"/>
- (voordeur)bel	<input checked="" type="checkbox"/>	<input type="checkbox"/>	<input type="checkbox"/>	<input type="checkbox"/>
- veiligheidssloten	<input type="checkbox"/>	<input type="checkbox"/>	<input type="checkbox"/>	<input checked="" type="checkbox"/>
- alarminstallatie	<input type="checkbox"/>	<input type="checkbox"/>	<input type="checkbox"/>	<input checked="" type="checkbox"/>
- rolluiken / zonwering buiten	<input type="checkbox"/>	<input type="checkbox"/>	<input type="checkbox"/>	<input checked="" type="checkbox"/>
- zonwering binnen	<input type="checkbox"/>	<input type="checkbox"/>	<input type="checkbox"/>	<input checked="" type="checkbox"/>
- gordijnrails	<input checked="" type="checkbox"/>	<input type="checkbox"/>	<input type="checkbox"/>	<input type="checkbox"/>
- gordijnen	<input type="checkbox"/>	<input type="checkbox"/>	<input type="checkbox"/>	<input checked="" type="checkbox"/>
- vitrages	<input type="checkbox"/>	<input type="checkbox"/>	<input type="checkbox"/>	<input checked="" type="checkbox"/>
- losse horren / rollhorren	<input type="checkbox"/>	<input type="checkbox"/>	<input type="checkbox"/>	<input checked="" type="checkbox"/>
- rolgordijnen	<input type="checkbox"/>	<input type="checkbox"/>	<input type="checkbox"/>	<input checked="" type="checkbox"/>
- vloerbedekking / linoleum	<input type="checkbox"/>	<input type="checkbox"/>	<input type="checkbox"/>	<input checked="" type="checkbox"/>
-	<input type="checkbox"/>	<input type="checkbox"/>	<input type="checkbox"/>	<input type="checkbox"/>
-	<input type="checkbox"/>	<input type="checkbox"/>	<input type="checkbox"/>	<input type="checkbox"/>
- parketvloer woonkamer	<input type="checkbox"/>	<input type="checkbox"/>	<input type="checkbox"/>	<input checked="" type="checkbox"/>
- warmwatervoorziening, te weten				
-	<input type="checkbox"/>	<input type="checkbox"/>	<input type="checkbox"/>	<input checked="" type="checkbox"/>
-	<input type="checkbox"/>	<input type="checkbox"/>	<input type="checkbox"/>	<input type="checkbox"/>
- c.v. met toebehoren	<input checked="" type="checkbox"/>	<input type="checkbox"/>	<input type="checkbox"/>	<input type="checkbox"/>
- klokthemostaat	<input checked="" type="checkbox"/>	<input type="checkbox"/>	<input type="checkbox"/>	<input type="checkbox"/>
-	<input type="checkbox"/>	<input type="checkbox"/>	<input type="checkbox"/>	<input type="checkbox"/>
- (voorzet)open haard met toebehoren, te weten:				
-	<input type="checkbox"/>	<input type="checkbox"/>	<input type="checkbox"/>	<input checked="" type="checkbox"/>
-	<input type="checkbox"/>	<input type="checkbox"/>	<input type="checkbox"/>	<input type="checkbox"/>
-	<input type="checkbox"/>	<input type="checkbox"/>	<input type="checkbox"/>	<input type="checkbox"/>
- kachels	<input type="checkbox"/>	<input type="checkbox"/>	<input type="checkbox"/>	<input checked="" type="checkbox"/>
- isolatievoorzieningen (voorzetramen, radiatorfolie etc.) te weten:				
-	<input type="checkbox"/>	<input type="checkbox"/>	<input type="checkbox"/>	<input checked="" type="checkbox"/>

*) Doorhalen wat niet van toepassing is.

Betreft: Langestraat 30, 5038 SE Tilburg

ZAKEN	blijft achter	gaat mee	kan worden ^{*)} overgenomen	niet van toepassing
-	<input type="checkbox"/>	<input type="checkbox"/>	<input type="checkbox"/>	<input type="checkbox"/>
- keukenblok met bovenkasten inclusief verlichting	<input checked="" type="checkbox"/>	<input type="checkbox"/>	<input type="checkbox"/>	<input type="checkbox"/>
- keuken (inbouw)apparatuur, te weten:				
-	<input type="checkbox"/>	<input type="checkbox"/>	<input type="checkbox"/>	<input checked="" type="checkbox"/>
-	<input type="checkbox"/>	<input type="checkbox"/>	<input type="checkbox"/>	<input type="checkbox"/>
-	<input type="checkbox"/>	<input type="checkbox"/>	<input type="checkbox"/>	<input type="checkbox"/>
- inbouwverlichting / dimmers, te weten:				
-	<input type="checkbox"/>	<input type="checkbox"/>	<input type="checkbox"/>	<input checked="" type="checkbox"/>
-	<input type="checkbox"/>	<input type="checkbox"/>	<input type="checkbox"/>	<input type="checkbox"/>
-	<input type="checkbox"/>	<input type="checkbox"/>	<input type="checkbox"/>	<input type="checkbox"/>
- opbouwverlichting, te weten:				
-	<input type="checkbox"/>	<input type="checkbox"/>	<input type="checkbox"/>	<input checked="" type="checkbox"/>
-	<input type="checkbox"/>	<input type="checkbox"/>	<input type="checkbox"/>	<input type="checkbox"/>
-	<input type="checkbox"/>	<input type="checkbox"/>	<input type="checkbox"/>	<input type="checkbox"/>
- kasten slaapkamer	<input type="checkbox"/>	<input type="checkbox"/>	<input type="checkbox"/>	<input checked="" type="checkbox"/>
- spiegelwanden	<input type="checkbox"/>	<input type="checkbox"/>	<input type="checkbox"/>	<input checked="" type="checkbox"/>
- losse kasten, boeken-, legplanken	<input type="checkbox"/>	<input type="checkbox"/>	<input type="checkbox"/>	<input checked="" type="checkbox"/>
- wastafels met accessoires	<input type="checkbox"/>	<input type="checkbox"/>	<input type="checkbox"/>	<input checked="" type="checkbox"/>
- toiletaccessoires (toiletrolhouder, toiletbril, spiegel etc.)	<input type="checkbox"/>	<input type="checkbox"/>	<input type="checkbox"/>	<input checked="" type="checkbox"/>
-	<input type="checkbox"/>	<input type="checkbox"/>	<input type="checkbox"/>	<input type="checkbox"/>
-	<input type="checkbox"/>	<input type="checkbox"/>	<input type="checkbox"/>	<input type="checkbox"/>
- badkameraccessoires (planchet, spiegel, kranen, douchescherm etc.)	<input checked="" type="checkbox"/>	<input type="checkbox"/>	<input type="checkbox"/>	<input type="checkbox"/>
- sauna met toebehoren, te weten:				
-	<input type="checkbox"/>	<input type="checkbox"/>	<input type="checkbox"/>	<input checked="" type="checkbox"/>
-	<input type="checkbox"/>	<input type="checkbox"/>	<input type="checkbox"/>	<input type="checkbox"/>
- veiligheidsschakelaar wasautomaat	<input type="checkbox"/>	<input type="checkbox"/>	<input type="checkbox"/>	<input checked="" type="checkbox"/>
- (huis)telefoon toestellen	<input type="checkbox"/>	<input type="checkbox"/>	<input type="checkbox"/>	<input checked="" type="checkbox"/>
-	<input type="checkbox"/>	<input type="checkbox"/>	<input type="checkbox"/>	<input type="checkbox"/>
-	<input type="checkbox"/>	<input type="checkbox"/>	<input type="checkbox"/>	<input type="checkbox"/>
-	<input type="checkbox"/>	<input type="checkbox"/>	<input type="checkbox"/>	<input type="checkbox"/>
- zaken die geen eigendom van de verkoper zijn maar waarvan eventuele leasecontracten, huurkoopcontracten of huurcontracten zijn over te nemen (keukens, open haarden, c.v.-ketels, boilers, geisers):				
-	<input type="checkbox"/>	<input type="checkbox"/>	<input type="checkbox"/>	<input checked="" type="checkbox"/>
-	<input type="checkbox"/>	<input type="checkbox"/>	<input type="checkbox"/>	<input type="checkbox"/>
-	<input type="checkbox"/>	<input type="checkbox"/>	<input type="checkbox"/>	<input type="checkbox"/>
- bijzondere opmerkingen:				

Voor akkoord,

De opdrachtgever/verkoper,
(en echtgeno(o)t(e)/partner),

koper,
(en echtgeno(o)t(e)/partner),

plaats en datum:

plaats en datum:

Betreft: Langestraat 30, 5038 SE Tilburg



HOE KOOP IK EEN HUIS IN 9 STAPPEN

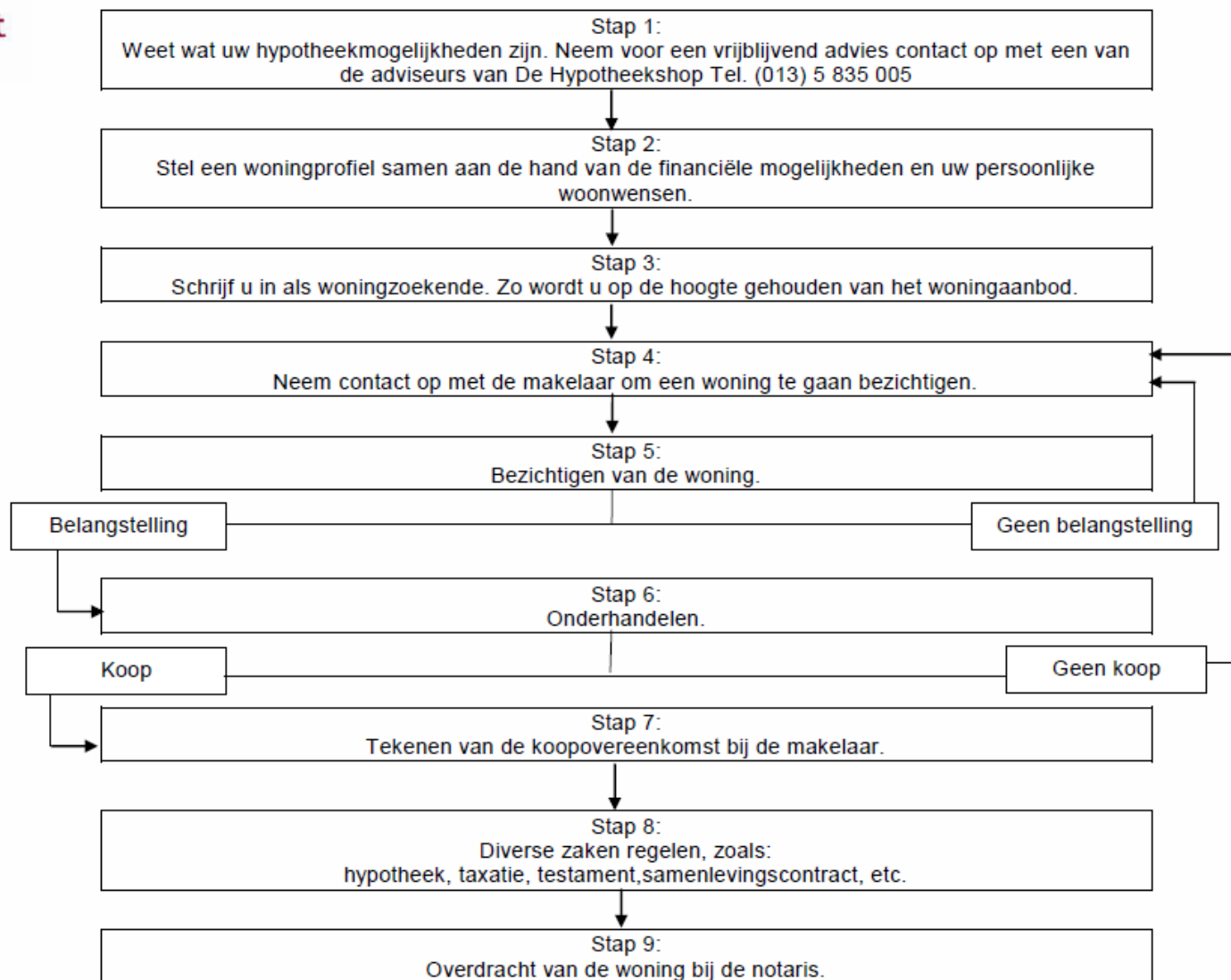

Aankoop-begeleiding:

Neem vrijblijvend contact met ons op voor hulp bij het aankopen van uw droomhuis.

Hart van Brabant Makelaardij

Bezoekadres:
Spoorlaan 432
5038 CX Tilburg

Tel.:
(013) 5 835 000

E-mail:
Info@hartvanbrabant
makelaardij.nl