



Neem eens een kijkje in de..... Arke Noëstraat 78 te Tilburg

Bouwjaar: 2010

**Inhoud: circa 395 m³
Woonoppervlakte: circa 110 m²
Perceeloppervlakte: 114 m²**

Energie label: A++

Aanvaarding: in overleg

Vraagprijs: € 475.000,- k.k.





Experimenteel, Rauw, Tegendraads, Daadkrachtig, Sociaal en Humor! Dit zijn de zes woorden die Tilburg het best omschrijven. Van oudsher een gebied bestaande uit verschillende herdgangen (buurtschappen) die onderling verbonden waren. Een stad met een rijke textielhistorie. Een industriestad. Door de wol geveerd en bezig met een ongekende transformatie! Een verrassende stad en liefde op het tweede gezicht, een stad van makers en doeners.

Daarnaast is Tilburg een stad met lef, we doen nieuwe dingen en soms vallen we, maar staan altijd weer op! Tilburg is een stad van iedereen, voor iedereen en waar iedereen een bijdrage aan kan leveren. Een stad waar de mensen voor elkaar klaar staan en echt iets voor een ander willen betekenen.

Het winkelgebied is de centrale as in het centrum. De ideale start voor een bezoek aan de verschillende gebieden. Tilburg wordt namelijk pas echt leuk als je op ontdekkingsreis gaat! Breng een bezoek aan de Spoorzone, de bruisende horecapleinen, het verrassende dwaalgebied of het creatieve Veemarktkwartier. Even helemaal tot rust komen? De ultieme ontspanning vind je in de Piushaven, de binnentuinen en stadsparken. Vaar mee met één van de vele georganiseerde vaarten of huur een sloep en ga zelf op pad!

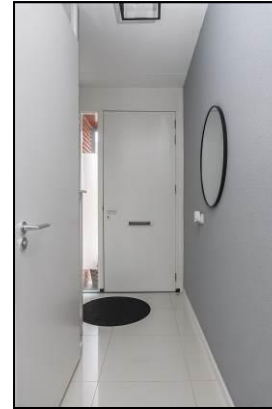

Deze fraaie tussenwoning ligt aan een groene strook, dichtbij het Spoorpark, de Spoorzone, het treinstation én het bruisende centrum. De woning is modern en duurzaam uitgevoerd met onder andere vloerverwarming op de begane grond, 11 zonnepanelen en overal elektrische rolluiken. Binnen tref je een lichte woonkamer en keuken, vier slaapkamers en een luxe badkamer met vloerverwarming. Buiten geniet u van een sfeervolle tuin met een licht doorlatende overkapping. In 2020 is de gehele woning geschilderd en zijn de badkamer, het toilet, de cv-ketel en de tuin volledig vernieuwd. Een instapklaare woning op een super locatie!

Begane grond: *Entree* met uitgebreide meterkast, toiletruimte, trapopgang, ruime trapkast en toegang tot de woonkamer. De gehele begane grondvloer is voorzien van een grote, lichtkleurige tegel voorzien van vloerverwarming. Alle wanden zijn hier gespachteld en het plafond gespoten. De **toiletruimte** is voorzien van een hangcloset en een fonteintje (beton) en geheel betegeld met kalkvrije betonlook tegels. Middels een moderne glaspaneeldeur kom je de **woonkamer** binnen. Het is een heerlijk lichte ruimte aan de tuinzijde met een groot raam vanaf de grond en een tuindeur.



De wijk: Bouwmeesterbuurt

De wijk Bouwmeesterbuurt ligt achter het Spoorpark tussen de ringbaan West en de Spoorzone. Binnen vijf fietsminuten sta je in het centrum van Tilburg.

De wijk kenmerkt zich door een mix van nieuwbouwwoningen en bestaande bouw, gecombineerd met groenvoorzieningen en speeltuintjes.

Voor de boodschappen loop je zo naar het winkelplein met o.a. de AH XL, de Aldi en het Kruidvat.

Nabij gelegen winkelcentrum:



Buurt:



De open **keuken** is aan de voorzijde gelegen en heeft een groot raam vanaf de grond. Aan één zijde tref je een keukenblok met hierin een keramische kookplaat, RVS recirculatiekap (schuin), spoelbak en vaatwasser. Het kunststof aanrechtblad is uitgevoerd in granietlook. Aan de andere zijde staat een kastenwand met hierin een grote koelkast, de oven en veel kastruimte. De kastjes zijn uitgevoerd in hoogglans, magnolia wit. De afwerking loopt vanuit de woonkamer door de keuken in.

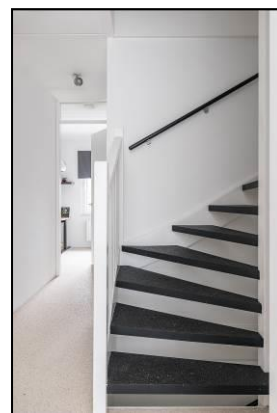
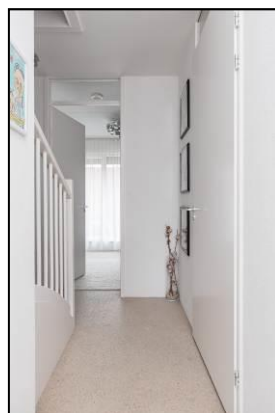

Eerste verdieping: Overloop met drie slaapkamers, de badkamer en de trapopgang naar de tweede verdieping. Beide trapopgangen en de overloop zijn voorzien van een marmerkorrelvloer. Deze vloer is slijtvast, gemakkelijk te onderhouden en ideaal voor mensen met een stofallergie. De trapopgangen hebben een zwarte uitvoering en de verdiepingsvloer is uitgevoerd gebroken wit. De wanden zijn gespachteld en het plafond is gespoten.



Slaapkamer 1 is gelegen over de gehele breedte van de woning, kijkt uit over de groenstrook aan de voorzijde en is circa 14 m² groot.

Slaapkamers 2 en 3 zijn aan de achterzijde gelegen en zijn respectievelijk 8 en 6 m² groot.

Alle drie de slaapkamers zijn afgewerkt met een marmorkorrelvloer, gespachtelde wanden en een gespoten plafond. Alle drie de kamers zijn voorzien van draai-kiepramen en een elektrisch rolluik.



De **badkamer** is een echte eyecatcher. De elektrische vloerverwarming maakt het zeer aangenaam en de betonlook tegels, zowel de vloer- als de wandtegels, zijn ook nog eens kalkvrij. Er is een hangcloset aanwezig, een wastafelmeubel met dubbele wastafel en twee lades, een spiegel welke verlicht kan worden en een inloopdouche met glazen wand, regen- en handdouche, uitgevoerd in gunmetal.

Tweede verdieping: De **overloop** met wasruimte en vierde slaapkamer. Ook deze verdieping is afgewerkt met een marmerkorrelvloer, gespachtelde wanden en een spuitwerk plafond. De wasruimte heeft een ingebouwde kastenwand met schuifdeuren en hier hangt de cv-ketel, de WTW unit en tref je de aansluitingen voor de wasapparatuur. **Slaapkamer 4** is circa 13 m² groot en hetzelfde afgewerkt als de andere slaapkamers.



Herkomst straatnaam:

De straat is vernoemd naar de boerenhoeve Arke Noach, die al op de eerste kadasterkaart van 1832 wordt vermeld als liggende bij de Herstalsche Wolspoel aan de Herstalsche straat, tegenwoordig net oostelijk van de huidige Arke Noëstraat gelegen. In 1832 was de hoeve eigendom van de kinderen Adr. Jan van Diessen. In 1889 wordt Arke Noach verkocht aan een timmerman genaamd Adrianus en Jacobus Cornelis van Diessen.

Bron: Wiki Midden-Brabant.

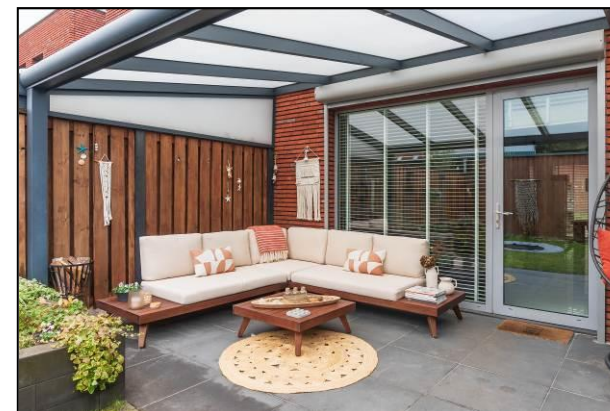

Buiten: Een heerlijke *achtertuin* om te verblijven! Het terras is overdekt middels een licht doorlatende overkapping met verlichting voor in de avonduren. Achter het terras ligt een groot gazon met een door grondspotjes verlicht looppad naar de poort en de houten *berging*. Aan één zijde, achter het terras, is een verhoogde border gemaakt met diverse planten en hier achter tref je een waterkraantje.



Arke Noëstraat 78

5041 LN Tilburg

Vraagprijs: € 475.000,- k.k.

Wijk:	Bouwmeesterbuurt
Bouwjaar:	2010
Inhoud:	Circa 395 m ³
Perceeloppervlakte:	114 m ²
Kadaster:	Tilburg O 6799
Verwarming en warm water:	HR cv-ketel, Ferolli uit 2020
Energielabel:	A++
Dubbel glas:	Ja, HR++
Dakisolatie:	Ja
Muurisolatie:	Ja
Vloerisolatie:	Ja
Ventilatie:	Gebalanceerd (WTW)
Kozijnen:	Kunststof en aluminium
Woonoppervlakte*:	110 m ²
Oppervlakte:	
woonkamer	24 m ²
keuken	8 m ²
slaapkamer 1	14 m ²
slaapkamer 2	8 m ²
slaapkamer 3	6 m ²
badkamer	5 m ²
slaapkamer 4	13 m ²
wasruimte	6 m ²
Berging:	6 m ²
ligging achtertuin:	Oost
WOZ-waarde:	€ 426.000,-
Aanvaarding:	In overleg

* definitie woonoppervlakte: bruto oppervlakte van alle verdiepingen met een minimale hoogte van 1,5m.



Het Kadaster

Het Kadaster houdt bij wie in Nederland welke rechten heeft op grond en gebouwen, en wat de kenmerken daarvan zijn. Dat doet het ook voor schepen, luchtvaartuigen en ondergrondse netwerken. Deze wettelijke taak is bedoeld om de rechtszekerheid te borgen: er ontstaan geen misverstanden over wat van wie is. En wat de precieze locatie ervan is.

Het Kadaster is in 1832 opgericht. Nadat het tot 1974 onderdeel was van het Ministerie van Financiën en daarna van het Ministerie van VROM, is het vanaf 1994 een zelfstandig bestuursorgaan (ZBO).

De gegevens houdt het kadaster bij in de openbare registers en kadastrale registratie. Door het beheer van deze omvangrijke gegevensbronnen vervult het Kadaster een spilrol op het gebied van vastgoed- en geo-informatie in Nederland.

Hiernaast treft u aan de kadastrale omgevingskaart van de woning. De kaart is noordgericht en geeft een gebied van vier vierkante kilometer weer met als centraal middelpunt de woning.

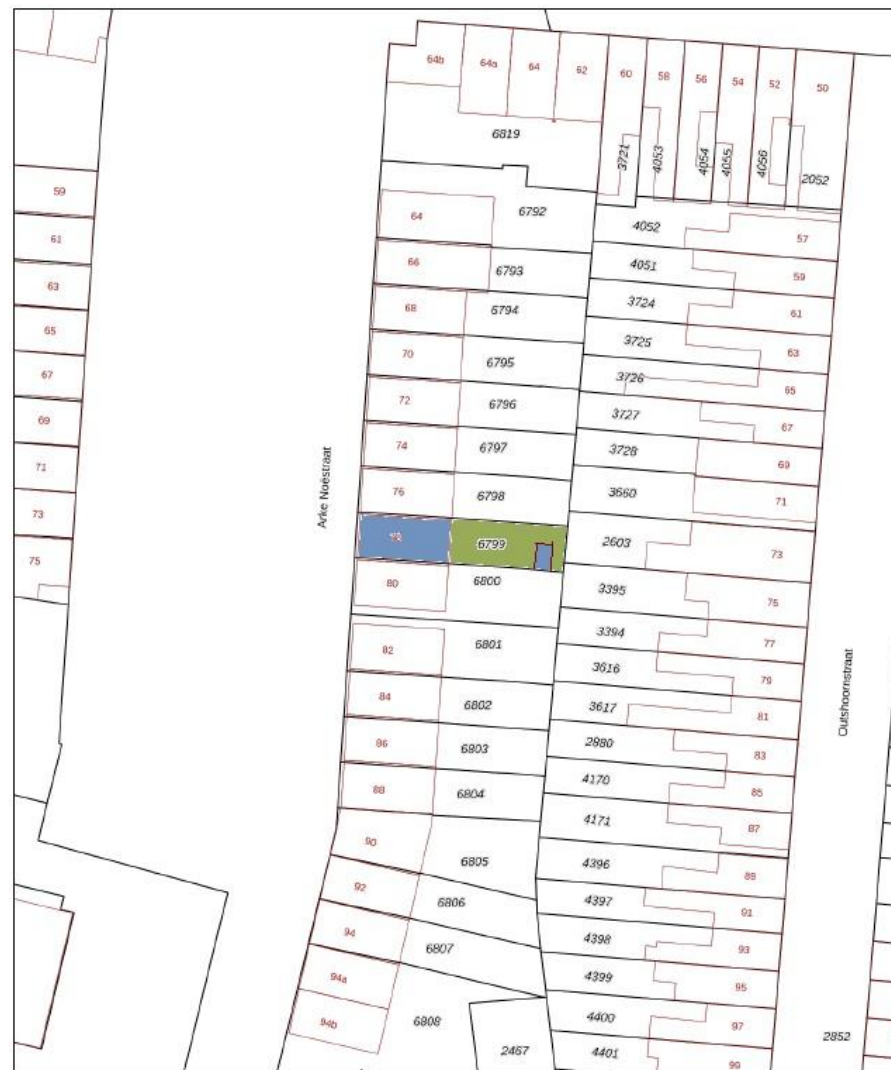

12345	Deze kaart is noordgericht.	Schaal 1: 500	
28	Perceelnummer	Kadastrale gemeente Tilburg	
—	Huisnummer	Sectie O	
—	Vastgestelde kadastrale grens	Perceel 6799	
—	Voorlopige kadastrale grens		
—	Administratieve kadastrale grens		
—	Bebouwing		

Voor een aanvullend uittreksel, geleverd op 8 juli 2025.
De bewaarder van het kadaster en de openbare registers

Aan dit uittreksel kunnen geen betrouwbare maten worden ontleend.
De Dienst voor het kadaster en de openbare registers behoudt zich de intellectuele eigendomsrechten voor, waaronder het auteursrecht en het databankrecht.

U heeft belangstelling?

Op deze pagina vindt u belangrijke informatie over hoe te handelen als u belangstelling heeft voor deze woning.

Op het rechtergedeelte van deze pagina vindt u onder meer informatie over uw onderzoeksplicht en het biedverloop. Maar er komt bij het kopen van een huis meer kijken. We gaan er vanuit dat u zich op voorhand al heeft laten voorlichten over uw financiële (on)mogelijkheden.

Daarnaast heeft u als koper een onderzoeksplicht. Informeer dus altijd vóór het starten van de onderhandelingen naar datgene wat u belangrijk vindt.

Hart van Brabant Makelaardij kan slechts de belangen van één partij (in dit geval de verkoper) behartigen. Zo voorkomt de NVM oneerlijke praktijken.

Wij adviseren u dan ook om altijd een eigen NVM-makelaar in de arm te nemen als u belangstelling heeft in een woning die via ons kantoor te koop staat.



Onderzoeksplicht en mededelingsplicht

De informatie in deze verkoopdocumentatie heeft als bedoeling om de (aspirant) koper zo goed mogelijk te informeren en tegelijk te voldoen aan de op de verkoper rustende mededelingsplicht. Deze verkoopdocumentatie beoogt juist geen uitputtende lijst te geven met betrekking tot aanwezige gebreken in de woning.

Op grond van het Burgerlijk Wetboek rust er op de (aspirant)koper van een woning een onderzoeksplicht. Dit houdt in dat de (aspirant) koper zelf verantwoordelijk is voor de beoordeling of de woning de eigenschappen zal bezitten om te voldoen aan het gebruik dat hij van de woning zal willen maken. Het verdient dan ook aanbeveling om altijd een deskundige (makelaar en/of bouwkundige) in te schakelen.

Biedverloop

Alle verstrekte informatie dient gezien te worden als een uitnodiging om in onderhandeling te treden. Een bieding gelijk aan de gestelde vraagprijs doet dan ook niet direct een koopovereenkomst tot stand komen. Het biedverloop bij onderhandelingen over de woning kent diverse bijzonderheden die u het beste vooraf met uw eigen makelaar kunt bespreken.

Verkoper behoudt zich uitdrukkelijk het recht voor de woning te gunnen aan de gegadigde van zijn keuze.

Een overeenkomst komt tot stand, indien overeenstemming is bereikt over de hoogte van de koopsom, oplevering, bijkomende (ontbindende) voorwaarden en roerende zaken. Echter, een mondelinge overeenkomst is niet voldoende. De overeenkomst komt pas daadwerkelijk tot stand indien beide partijen de schriftelijke overeenkomst hebben ondertekend.

Koopovereenkomst

Als basis wordt gebruik gemaakt van een model koopovereenkomst, vastgesteld door de Nederlandse Vereniging van Makelaars in onroerende goederen NVM, de Consumentenbond en de Vereniging Eigen Huis.

In deze koopovereenkomst wordt de verplichting opgenomen tot het storten van een waarborgsom of het stellen van een bankgarantie door de koper ter grootte van 10% van de koopsom.

Bij woningen met een bouwjaar van vóór 1994 wordt aan de overeenkomst standaard een asbestclausule toegevoegd.

Ter bescherming van de koper kan in de overeenkomst een financieringsvoorbehoud worden opgenomen ter grootte van de koopsom. Wij stellen het wel op prijs om vooraf in contact te treden met uw hypotheekadviseur.



Spoorlaan 432
5038 CX Tilburg
T 013 – 5 835 000
E info@hartvanbrabantmakelaardij.nl
I www.hartvanbrabantmakelaardij.nl

openingstijden:
maandag t/m vrijdag: 09:00 – 17:30
zaterdag: 09:30 – 13:00

**VEELZIJDIG IN
DIENSTVERLENING!**

Uw reactie

De eigenaar van de woning, maar ook wij zijn erg benieuwd wat u van deze woning vindt. Wij zullen dan ook circa één week na het toesturen van deze brochure contact met u opnemen om geheel vrijblijvend te informeren naar uw reactie over de woning en of u nog vragen heeft naar aanleiding van deze brochure.

Een bezichtiging

Het bezichtigen van de woning vindt uitsluitend plaats via een afspraak met ons kantoor. Wij maken graag tijd voor u vrij om de woning samen te gaan bekijken. Als u de woning heeft bezichtigd zullen wij na circa één week contact met u opnemen om te vragen wat u van de woning vindt. Daarna zullen wij uw reactie doorgeven aan de eigenaar van de woning.

Waardebepaling van uw huidige woning

Voor een objectieve waardebeoordeling van uw woning zijn wij u graag van dienst. Uiteraard luisteren we naar uw wensen en stellen een op maat gemaakt verkoopadvies voor u op.

Aankoopbemiddeling

U wilt tot aankoop van een woning over gaan, maar twijfelt over een aantal zaken. Aarzel niet en neem uw eigen makelaar mee naar de bezichtiging. Op de eerste plaats weten twee mensen meer dan één; dat we daarnaast ook nog eens voor u de noodzakelijke onderzoeken doen en ook nog eens voor u een scherpe aankoopprijs weten te bedingen is mooi meegenomen. Bovendien zijn we er ook om de aankoop verder (juridisch) tot en met de notariële overdracht in goede banen te leiden.

Hoe kiest u de juiste hypotheekadviseur

Bel of mail voor een deskundig en betrouwbaar hypotheekgesprek met:

De Hypotheekshop
Spoorlaan 432
5038 CX Tilburg
013 – 5 835 005
www.hypotheekshop.nl



Voorbehouden

Ondanks dat grote zorgvuldigheid is betracht bij het samenstellen van deze verkoopdocumentatie, wordt voor de onjuistheid van de vermelde gegevens door de eigenaar noch door Hart van Brabant Makelaardij enige aansprakelijkheid aanvaard. De gegevens (kengetallen, omschrijvingen enz.) kunnen zijn verkregen door mondelinge overdracht. De eventueel opgenomen tekeningen geven vaak de standaardsituatie van de woning weer. Het kan echter voorkomen dat één van de vorige eigenaren wijzigingen heeft aangebracht, zodat maten en indelingen niet meer overeenstemmen met de werkelijke situatie. Door Hart van Brabant Makelaardij wordt geen aansprakelijkheid aanvaard, behalve waar de door ons verplicht afgesloten beroepsaansprakelijkheidsverzekering in voorkomend geval aanspraak geeft op uitkering.

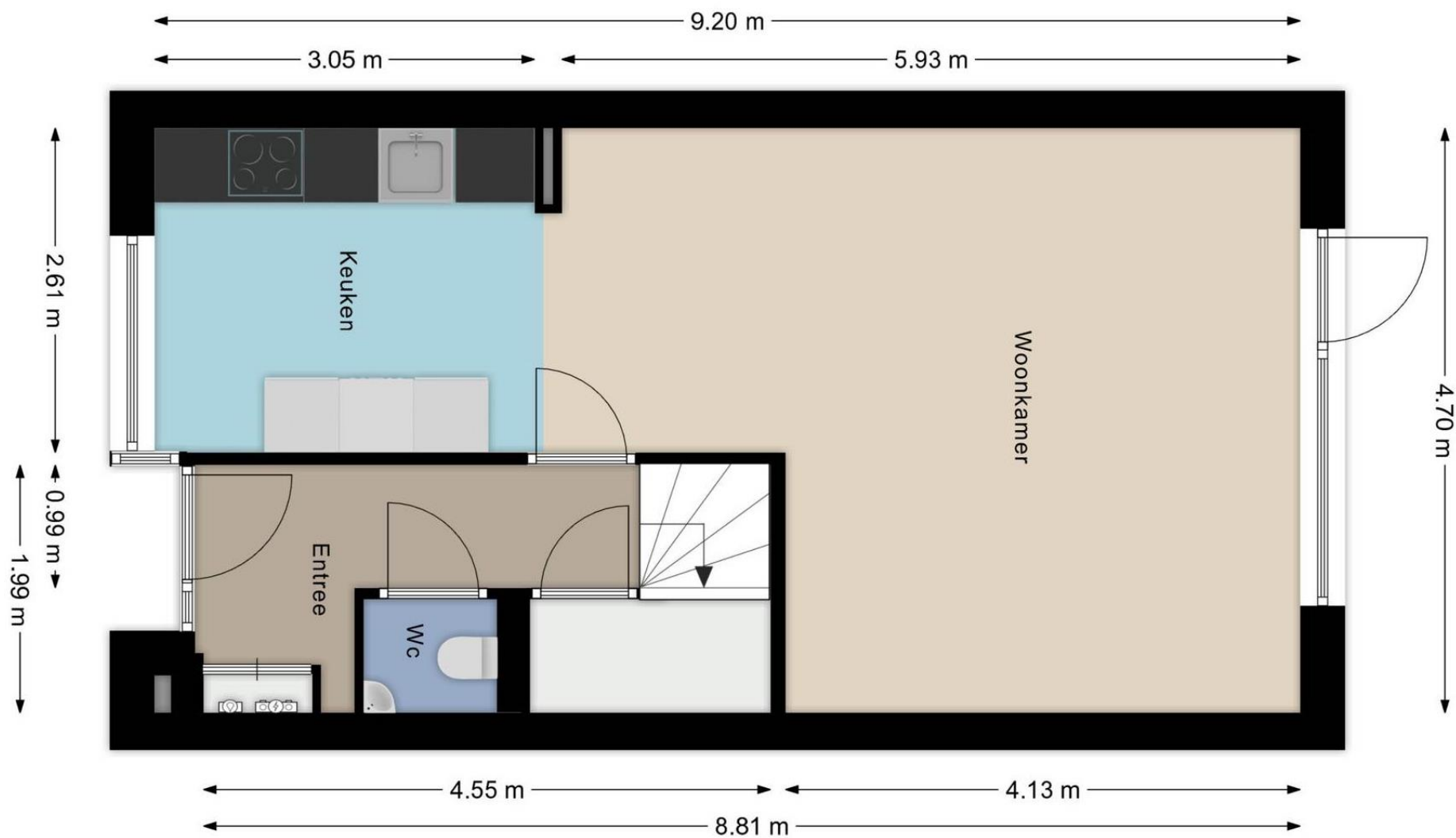

BEGANE GROND

Aan deze plattegronden kunnen geen rechten worden ontleend.

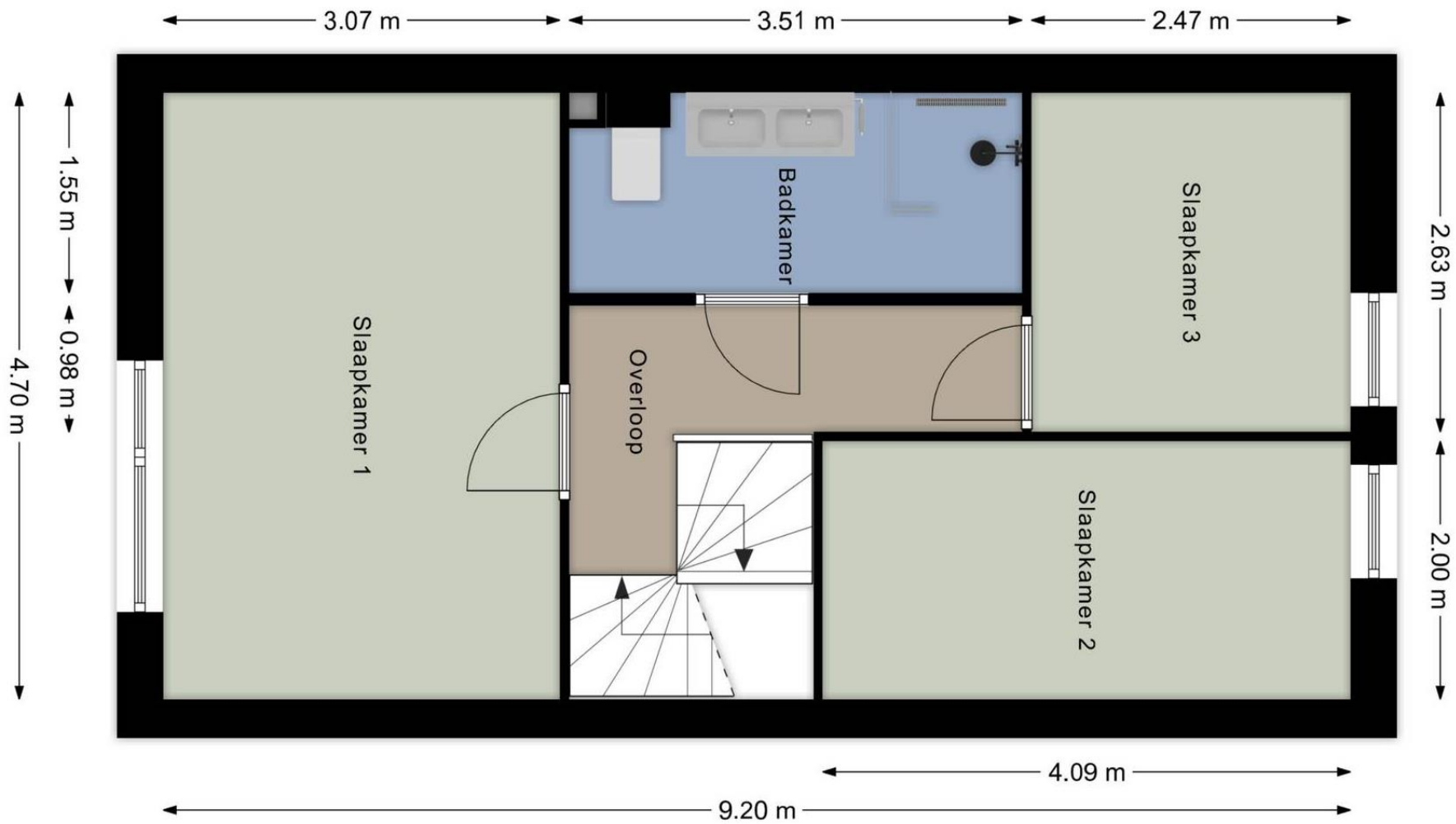

EERSTE VERDIEPING

Aan deze plattegronden kunnen geen rechten worden ontleend.

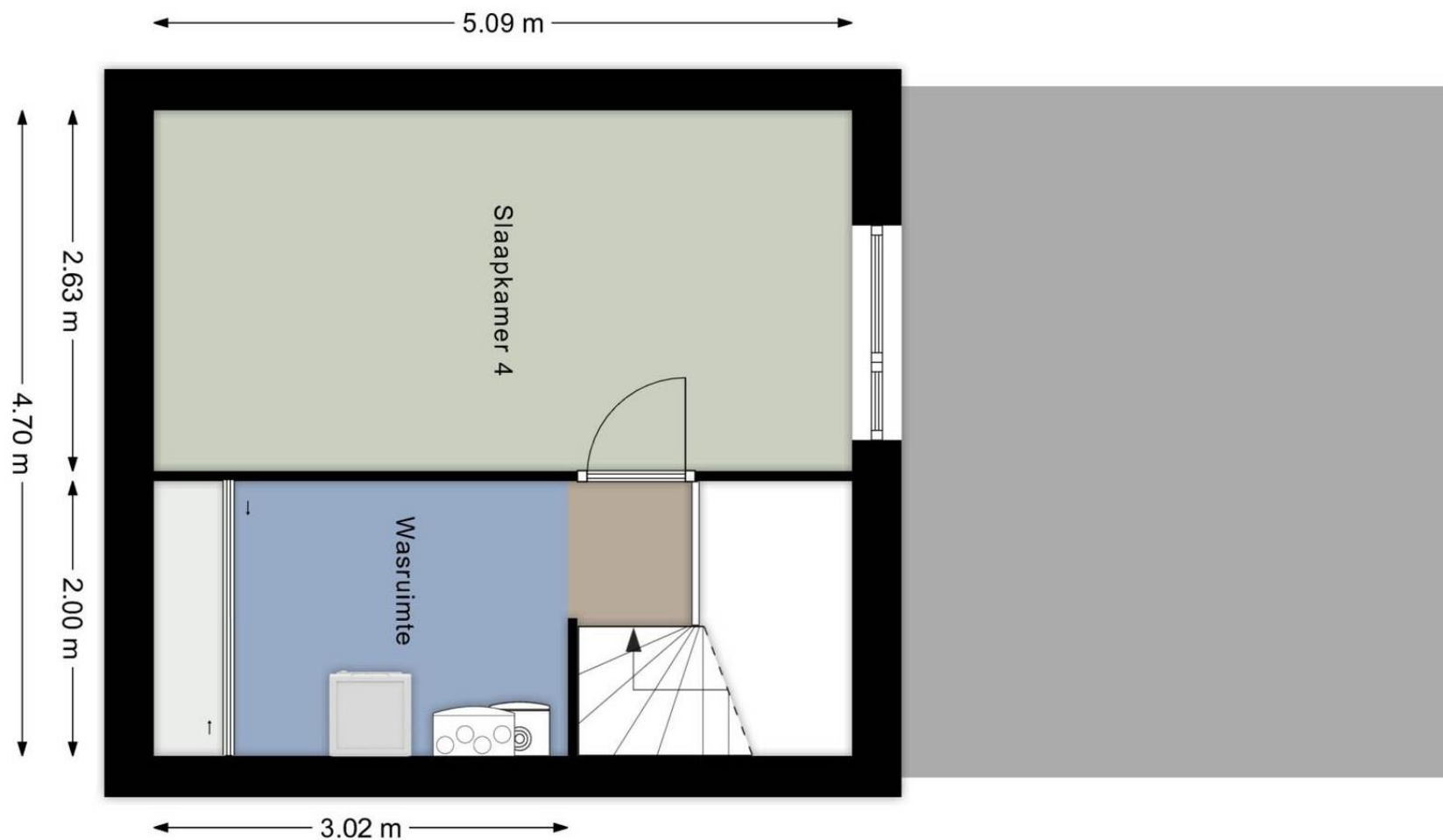

TWEEDE VERDIEPING

Aan deze plattegronden kunnen geen rechten worden ontleend.

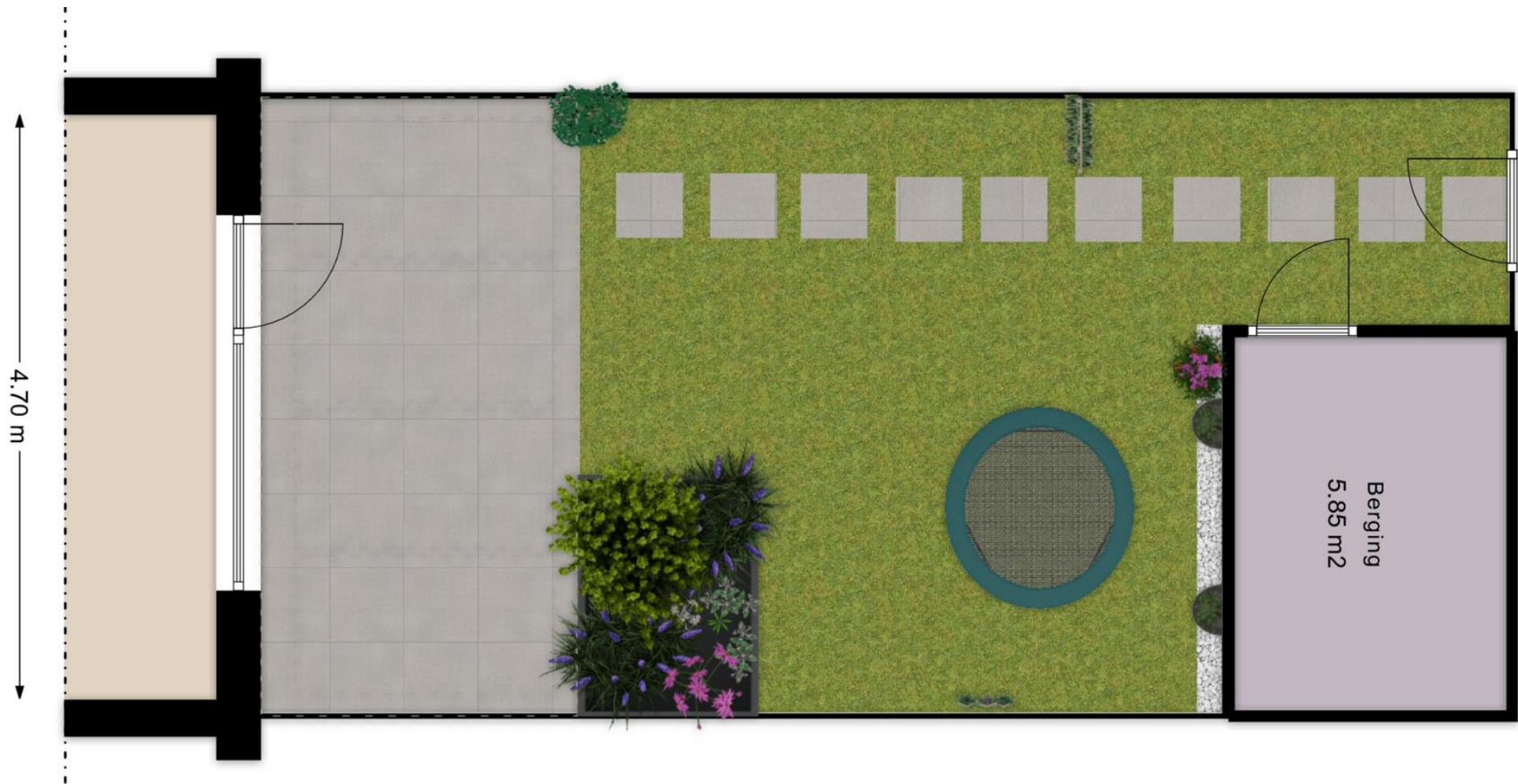

ACHTERTUIN

Aan deze plattegronden kunnen geen rechten worden ontleend.



NVM Lijst van zaken

Lijst van zaken behorende bij:
opdracht tot dienstverlening bij verkoop/verhuur

d.d.:

betreffende het perceel: Arke Noëstraat 78, 5041 LN Tilburg

Voor de onderstaande zaken -ongeacht of ze roerend dan wel onroerend zijn- geldt dat ze soms wel en soms niet in de woning achterblijven. Wilt u aangeven wat in uw situatie het geval is?

ZAKEN	blijft achter	gaat mee	kan worden/is *) overgenomen	niet van toepassing
- tuinaanleg / (sier-)bestrating / beplanting / erfafscheiding	<input checked="" type="checkbox"/>	<input type="checkbox"/>	<input type="checkbox"/>	<input type="checkbox"/>
- buitenverlichting	<input checked="" type="checkbox"/>	<input type="checkbox"/>	<input type="checkbox"/>	<input type="checkbox"/>
- tuinhuisje / buitenberging	<input checked="" type="checkbox"/>	<input type="checkbox"/>	<input type="checkbox"/>	<input type="checkbox"/>
- broeikas	<input type="checkbox"/>	<input type="checkbox"/>	<input type="checkbox"/>	<input checked="" type="checkbox"/>
- vlaggenmast	<input type="checkbox"/>	<input type="checkbox"/>	<input type="checkbox"/>	<input checked="" type="checkbox"/>
- voet droogmolen	<input type="checkbox"/>	<input type="checkbox"/>	<input type="checkbox"/>	<input checked="" type="checkbox"/>
- antenne	<input type="checkbox"/>	<input type="checkbox"/>	<input type="checkbox"/>	<input checked="" type="checkbox"/>
- brievenbus	<input type="checkbox"/>	<input type="checkbox"/>	<input type="checkbox"/>	<input checked="" type="checkbox"/>
- (voor)deur)bel	<input checked="" type="checkbox"/>	<input type="checkbox"/>	<input type="checkbox"/>	<input type="checkbox"/>
- veiligheidssloten	<input type="checkbox"/>	<input type="checkbox"/>	<input type="checkbox"/>	<input checked="" type="checkbox"/>
- alarminstallatie	<input type="checkbox"/>	<input type="checkbox"/>	<input type="checkbox"/>	<input checked="" type="checkbox"/>
- rolluiken / zonwering buiten	<input checked="" type="checkbox"/>	<input type="checkbox"/>	<input type="checkbox"/>	<input type="checkbox"/>
- zonwering binnen	<input type="checkbox"/>	<input type="checkbox"/>	<input type="checkbox"/>	<input checked="" type="checkbox"/>
- gordijnrails	<input type="checkbox"/>	<input type="checkbox"/>	<input checked="" type="checkbox"/>	<input type="checkbox"/>
- gordijnen	<input type="checkbox"/>	<input type="checkbox"/>	<input checked="" type="checkbox"/>	<input type="checkbox"/>
- vitrages	<input type="checkbox"/>	<input type="checkbox"/>	<input type="checkbox"/>	<input checked="" type="checkbox"/>
- losse horren / rolhorren	<input type="checkbox"/>	<input type="checkbox"/>	<input type="checkbox"/>	<input checked="" type="checkbox"/>
- rolgordijnen	<input type="checkbox"/>	<input type="checkbox"/>	<input checked="" type="checkbox"/>	<input type="checkbox"/>
- vloerbedekking / linoleum	<input type="checkbox"/>	<input type="checkbox"/>	<input type="checkbox"/>	<input checked="" type="checkbox"/>
-	<input type="checkbox"/>	<input type="checkbox"/>	<input type="checkbox"/>	<input type="checkbox"/>
-	<input type="checkbox"/>	<input type="checkbox"/>	<input type="checkbox"/>	<input type="checkbox"/>
- tegevloer woonkamer	<input checked="" type="checkbox"/>	<input type="checkbox"/>	<input type="checkbox"/>	<input type="checkbox"/>
- warmwatervoorziening, te weten:				
-	<input type="checkbox"/>	<input type="checkbox"/>	<input type="checkbox"/>	<input type="checkbox"/>
-	<input type="checkbox"/>	<input type="checkbox"/>	<input type="checkbox"/>	<input type="checkbox"/>
- c.v. met toebehoren	<input checked="" type="checkbox"/>	<input type="checkbox"/>	<input type="checkbox"/>	<input type="checkbox"/>
- klokthermostaat	<input checked="" type="checkbox"/>	<input type="checkbox"/>	<input type="checkbox"/>	<input type="checkbox"/>
-	<input type="checkbox"/>	<input type="checkbox"/>	<input type="checkbox"/>	<input type="checkbox"/>
- (voorzet)open haard met toebehoren, te weten:				
-	<input type="checkbox"/>	<input type="checkbox"/>	<input type="checkbox"/>	<input type="checkbox"/>
-	<input type="checkbox"/>	<input type="checkbox"/>	<input type="checkbox"/>	<input type="checkbox"/>
-	<input type="checkbox"/>	<input type="checkbox"/>	<input type="checkbox"/>	<input type="checkbox"/>
- kachels	<input type="checkbox"/>	<input type="checkbox"/>	<input type="checkbox"/>	<input checked="" type="checkbox"/>
- isolatievoorzieningen (voorzetramen, radiatorfolie etc.) te weten:				
-	<input type="checkbox"/>	<input type="checkbox"/>	<input type="checkbox"/>	<input checked="" type="checkbox"/>

*) Doorhalen wat niet van toepassing is.

Betreft: Arke Noëstraat 78, 5041 LN Tilburg

ZAKEN	blijft achter	gaat mee	kan worden/is *) overgenomen	niet van toepassing
-	<input type="checkbox"/>	<input type="checkbox"/>	<input type="checkbox"/>	<input type="checkbox"/>
- keukenblok met bovenkasten inclusief verlichting	<input checked="" type="checkbox"/>	<input type="checkbox"/>	<input type="checkbox"/>	<input type="checkbox"/>
- keuken (inbouw)apparatuur, te weten:				
- vaatwasser, keramische kookplaat, afzuigkap	<input checked="" type="checkbox"/>	<input type="checkbox"/>	<input type="checkbox"/>	<input type="checkbox"/>
- koelkast, oven	<input checked="" type="checkbox"/>	<input type="checkbox"/>	<input type="checkbox"/>	<input type="checkbox"/>
-	<input type="checkbox"/>	<input type="checkbox"/>	<input type="checkbox"/>	<input type="checkbox"/>
- inbouwverlichting / dimmers, te weten:				
- onder de kasten	<input checked="" type="checkbox"/>	<input type="checkbox"/>	<input type="checkbox"/>	<input type="checkbox"/>
-	<input type="checkbox"/>	<input type="checkbox"/>	<input type="checkbox"/>	<input type="checkbox"/>
-	<input type="checkbox"/>	<input type="checkbox"/>	<input type="checkbox"/>	<input type="checkbox"/>
- opbouwverlichting, te weten:				
-	<input type="checkbox"/>	<input type="checkbox"/>	<input type="checkbox"/>	<input checked="" type="checkbox"/>
-	<input type="checkbox"/>	<input type="checkbox"/>	<input type="checkbox"/>	<input type="checkbox"/>
-	<input type="checkbox"/>	<input type="checkbox"/>	<input type="checkbox"/>	<input type="checkbox"/>
- kasten wasruimte tweede verdieping	<input checked="" type="checkbox"/>	<input type="checkbox"/>	<input type="checkbox"/>	<input type="checkbox"/>
- spiegelwanden	<input type="checkbox"/>	<input type="checkbox"/>	<input type="checkbox"/>	<input checked="" type="checkbox"/>
- losse kasten, boeken-, legplanken	<input type="checkbox"/>	<input type="checkbox"/>	<input type="checkbox"/>	<input checked="" type="checkbox"/>
- wastafels met accessoires	<input checked="" type="checkbox"/>	<input type="checkbox"/>	<input type="checkbox"/>	<input type="checkbox"/>
- toiletaccessoires (toiletrolhouder, toiletbril, spiegel etc.)	<input checked="" type="checkbox"/>	<input type="checkbox"/>	<input type="checkbox"/>	<input type="checkbox"/>
-	<input type="checkbox"/>	<input type="checkbox"/>	<input type="checkbox"/>	<input type="checkbox"/>
-	<input type="checkbox"/>	<input type="checkbox"/>	<input type="checkbox"/>	<input type="checkbox"/>
- badkameraccessoires (planchet, spiegel, kranen, douchescherm etc.)	<input checked="" type="checkbox"/>	<input type="checkbox"/>	<input type="checkbox"/>	<input type="checkbox"/>
- sauna met toebehoren, te weten:				
-	<input type="checkbox"/>	<input type="checkbox"/>	<input type="checkbox"/>	<input checked="" type="checkbox"/>
-	<input type="checkbox"/>	<input type="checkbox"/>	<input type="checkbox"/>	<input type="checkbox"/>
- veiligheidsschakelaar wasautomaat	<input type="checkbox"/>	<input type="checkbox"/>	<input type="checkbox"/>	<input checked="" type="checkbox"/>
- (huis)telefoon toestellen	<input type="checkbox"/>	<input type="checkbox"/>	<input type="checkbox"/>	<input checked="" type="checkbox"/>
-	<input type="checkbox"/>	<input type="checkbox"/>	<input type="checkbox"/>	<input type="checkbox"/>
- Terrasoverkapping	<input checked="" type="checkbox"/>	<input type="checkbox"/>	<input type="checkbox"/>	<input type="checkbox"/>
-	<input type="checkbox"/>	<input type="checkbox"/>	<input type="checkbox"/>	<input type="checkbox"/>
- zaken die geen eigendom van de verkoper zijn maar waarvan eventuele leasecontracten, huurkoopcontracten of huurcontracten zijn over te nemen (keukens, open haarden, c.v.-ketels, boilers, geisers):				
- Zonnepanelen met contract	<input checked="" type="checkbox"/>	<input type="checkbox"/>	<input type="checkbox"/>	<input type="checkbox"/>
-	<input type="checkbox"/>	<input type="checkbox"/>	<input type="checkbox"/>	<input type="checkbox"/>
-	<input type="checkbox"/>	<input type="checkbox"/>	<input type="checkbox"/>	<input type="checkbox"/>
- bijzondere opmerkingen:				

Voor akkoord,

De opdrachtgever/verkoper,
(en echtgeno(o)t(e)/partner),

koper,
(en echtgeno(o)t(e)/partner),

plaats en datum:

plaats en datum:

Betreft: Arke Noëstraat 78, 5041 LN Tilburg



HOE KOOP IK EEN HUIS IN 9 STAPPEN



Stap 1:
Weet wat uw hypotheekmogelijkheden zijn. Neem voor een vrijblijvend advies contact op met een van de adviseurs van De Hypotheekshop Tel. (013) 5 835 005

Stap 2:
Stel een woningprofiel samen aan de hand van de financiële mogelijkheden en uw persoonlijke woonwensen.

Stap 3:
Schrijf u in als woningzoekende. Zo wordt u op de hoogte gehouden van het woningaanbod.

Stap 4:
Neem contact op met de makelaar om een woning te gaan bezichtigen.

Stap 5:
Bezichtigen van de woning.

Belangstelling

Geen belangstelling

Stap 6:
Onderhandelen.

Koop

Geen koop

Stap 7:
Tekenen van de koopovereenkomst bij de makelaar.

Stap 8:
Diverse zaken regelen, zoals:
hypotheek, taxatie, testament, samenlevingscontract, etc.

Stap 9:
Overdracht van de woning bij de notaris.

Aankoop-begeleiding:
Neem vrijblijvend contact met ons op voor hulp bij het aankopen van uw droomhuis.
Hart van Brabant Makelaardij
Bezoekadres:
Spoorlaan 432
5038 CX Tilburg
Tel.:
(013) 5 835 000
E-mail:
Info@hartvanbrabantmakelaardij.nl